

# NEPTUN BLADET

---

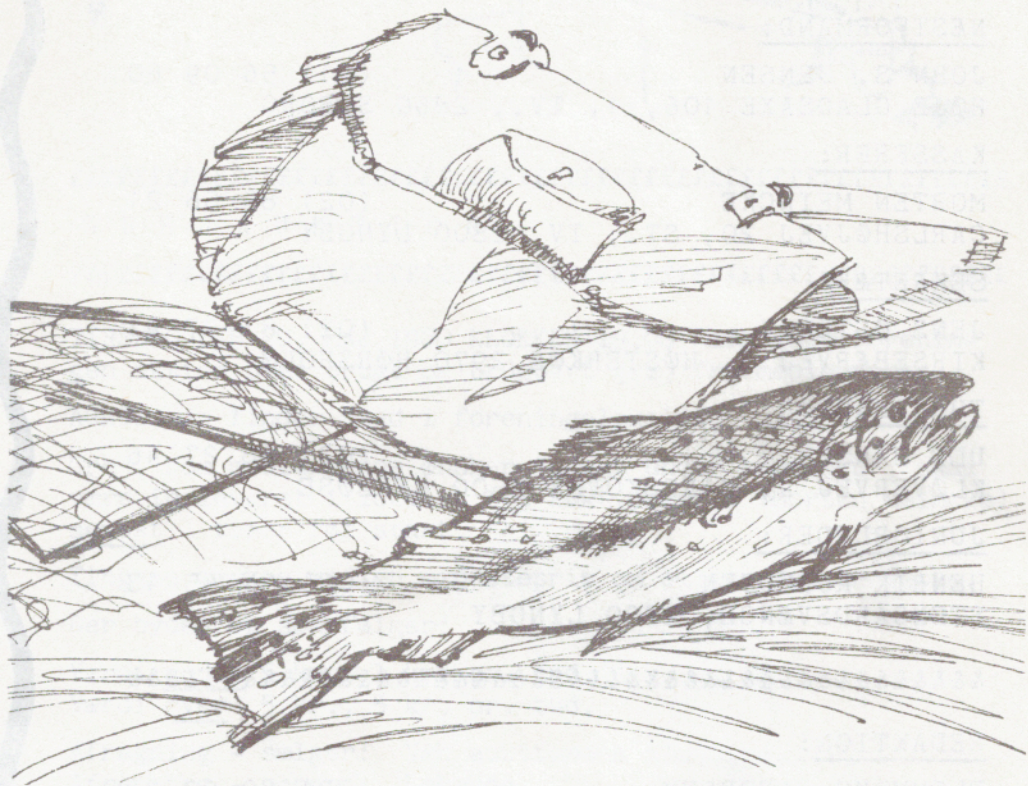

**1980**

LYSTFISKER-  
FORENINGEN  
„NEPTUN“,  
LYNGBY-TAARBÆK

**12. ÅRGANG NR. 2**





# ADRESSELISTE

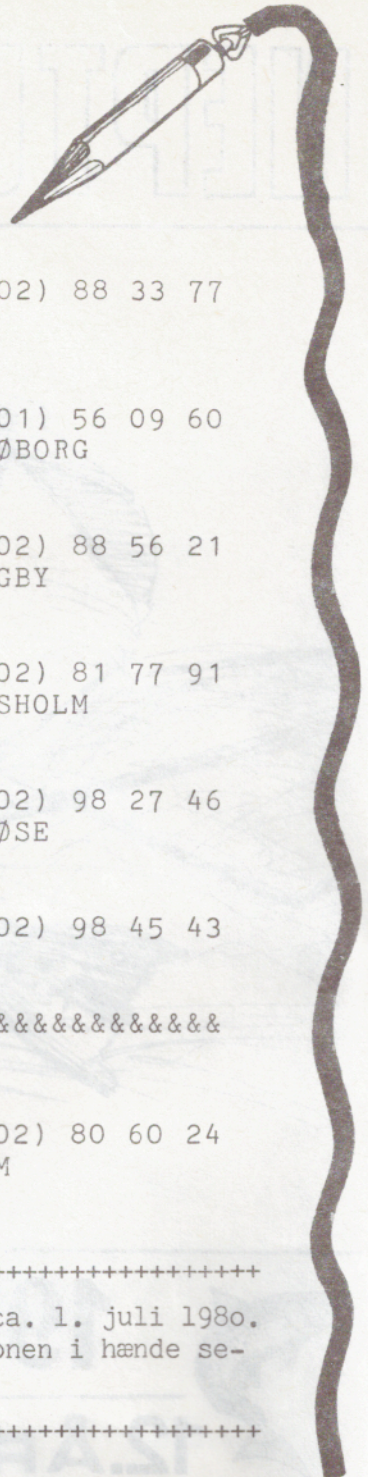

## FORMAND:

JØRGEN O. RASMUSSEN (02) 88 33 77  
DANMARKSVEJ 42 A, 2800 LYNGBY

## NÆSTFORMAND:

JOHN S. JENSEN (01) 56 09 60  
HØJE GLADSAXE 106, 1, TV., 2860 SØBORG

## KASSERER:

MORTEN MEINCKE (02) 88 56 21  
CARLSHØJVEJ 20, ST., TV, 2800 LYNGBY

## SEKRETER:

JENS ØSTERBY (02) 81 77 91  
KIRSEBÆRVEJ 2, HØSTERKØB 2970 HØRSBOLM

## TURARRANGØR:

ULF HANSEN (02) 98 27 46  
KLØVERVEJ 2, HARESKOVBY 3500 VÆRLØSE

## JUNIORLEDER:

HENRIK KJELDSSEN (02) 98 45 43  
STENGÅRDSVÆNGE, 2800 LYNGBY

~~~~~

## REDAKTION:

FLEMMING JACOBSEN (02) 80 60 24  
LANGEBJERG 12, 1., TV., 2850 NÆRUM

++++  
Næste nummer af NEPTUN BLADET udkommer ca. 1. juli 1980.  
Stof til dette nummer skal være redaktionen i hænde se-  
nest den 15. juni 1980.  
++++







DØDSFALD.

Foreningens medlem/æresmedlem SKAT MADSEN døde den 25. marts 1980 knapt 79 år gammel. Dermed har NEPTUN mistet et mangeårigt medlem og en personlighed.

Kun de færreste af NEPTUN's medlemmer nåede vel at lære Skat Madsen at kende. Familiemæssige årsager forhindrede ham i at deltage i foreningsture de senere år. Hverken helbred eller humør manglede. At han også var et festmenneske, vil bl.a. huskes fra foreningens 20 års-fest.

Skat Madsen var organisationsmand fra sine tidligste år, altid klar til at hjælpe med råd og dåd. Til det sidste fulgte han med interesse NEPTUN's virke.

Vi vil fra bestyrelsens side ære hans minde.

Jørgen O. Rasmussen







# FRA

# BESTYRELSEN

Det er med beklagelse, at bestyrelsen må erkende brist i kommunikationen til medlemmerne, hvilket er sket i flere tilfælde. Dette skyldes flere sammenfald af uheldige omstændigheder og kan ikke bare undskyldes med et skuldertræk. Lad os derfor se nærmere på mulige årsager:

1) Kassererskift vil altid give nogle uregelmæssige forhold i en periode.

2) Der skal trykkes nye girokort hos postgirokontoret. Det oplyses at tage ca. 3 uger. Trods rykker er denne bestilling endnu ikke kommet os i hænde efter 9 ugers forløb.

3) Det har hidtil ikke fremgået af girokortet, hvornår kontingentet senest skal være indbetalt. Dette ændres nu ved påtryk på de kommende girokort: Bedes indbetalt senest den / 19 . Så klarer vi også det lille problem med de fæle rykkere.

4) For at spare porto søger vi at sende så meget materiale som muligt ud i samme kuvert: Blad, girokort, medlemskort m.m. Der kan i farten ske fejl i kuverteringen, ligefrem mangler. Detter er sket i tilfælde, ingen tvivl om det.

Vi beder derfor medlemmerne om overbærenhed for evt. fejl og mangler.

Vi gør vort bedste. Kig en ekstra gang i kuverten og grib så telefonen. Så bliver alle glade og tilfredse.





# TURPROGRAM

## HAVTURE, FORÅRET 1980.

SØNDAG DEN 11/5. SKJOLD. VEDBÆK HAVN. KL. 7.00 - 12.00.

ONSDAG DEN 21/5. AFTENTUR MED SKJOLD. VEDBÆK HAVN.  
KL. 17.30. HORNFISKETUR.

## HAVTURE, EFTERÅRET 1980.

SØNDAG DEN 10/8. SKJOLD. VEDBÆK HAVN. KL. 7.00 - 12.00.

SØNDAG DEN 7/9. SKJOLD. VEDBÆK HAVN. KL. 7.00 - 12.00.

SØNDAG DEN 5/10. SKJOLD. VEDBÆK HAVN. KL. 7.00 - 12.00.

SØNDAG DEN 9/11. SKJOLD. VEDBÆK HAVN. KL. 7.00 - 12.00.

SØNDAG DEN 7/12. SKJOLD. VEDBÆK HAVN. KL. 7.00 - 12.00.

Prisen pr. tur pr. deltager er desværre steget til 65 kr.

Tilmelding sker til ULF HANSEN, tlf. (02) 98 27 46 senest  
10 dage før en tur. Tilmelding er økonomisk bindende (syg-  
dom og lignende dog undtaget).

ULF









# LYNGBY SÖ







# OVERSIGTSKORT OVER FISKEPLADSER PÅ FURESØEN.

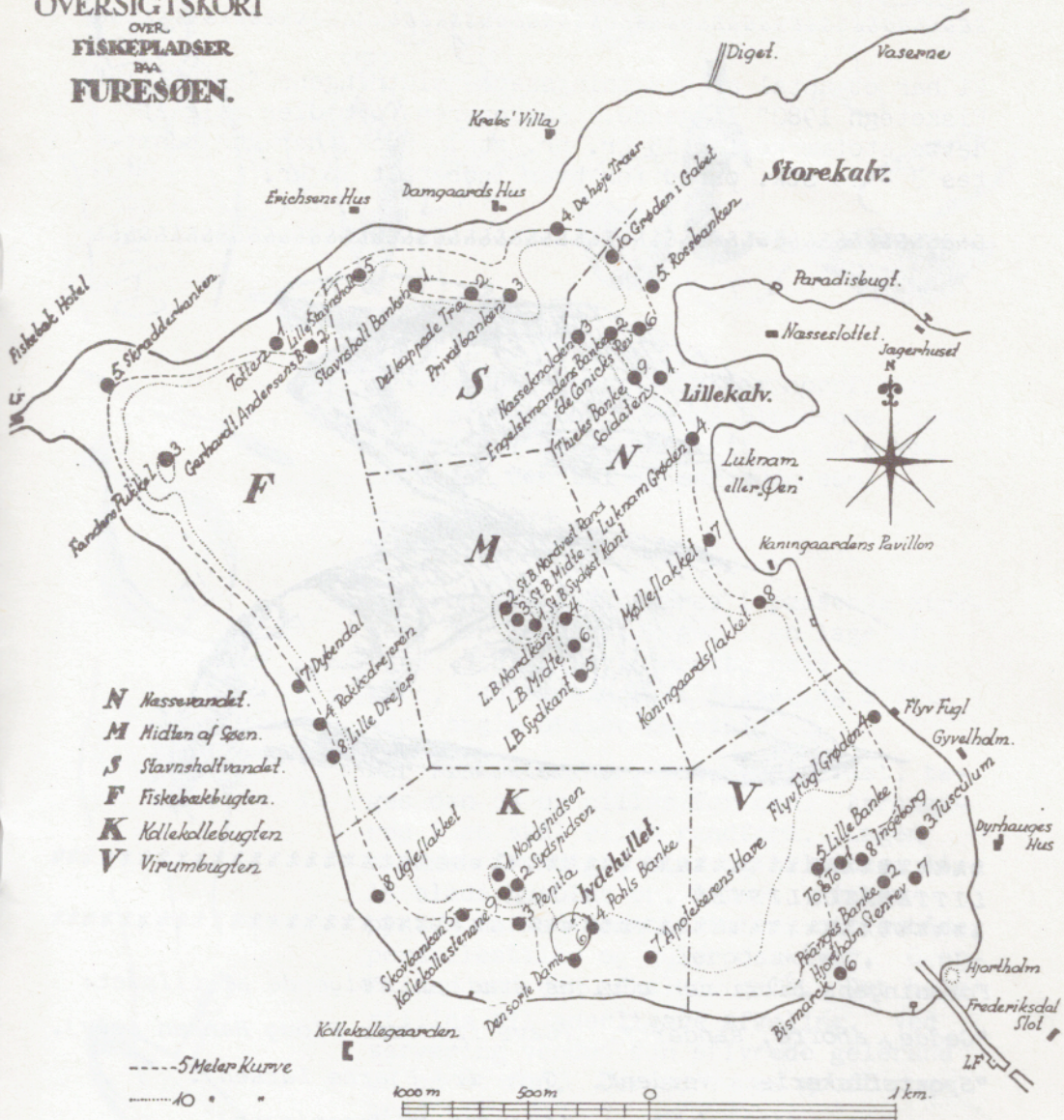

- N Nassevandet.
- M Midten af Søen.
- S Stavsholtvandet.
- F Fiskebækbugten.
- K Kallekøllebugten.
- V Virumbugten.

----- 5 Meter Kurve  
 ..... 10 " "

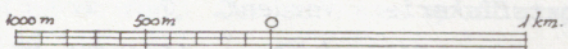







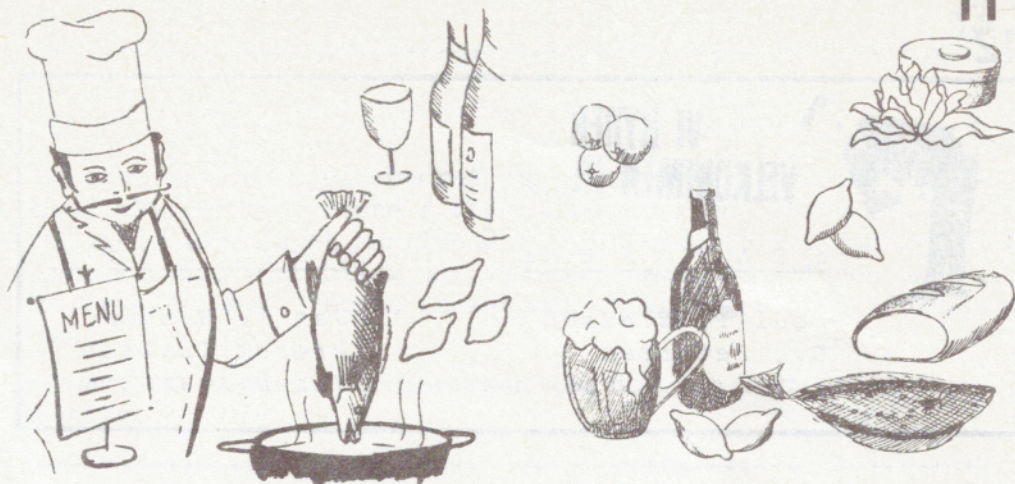

Med maj måned har vi atter hornfisken ved vore kyster. Denne blændende figh- ter på let grej. Med sit pikante kød indbyder den til at serveres som

#### HORNFISK I GELE

Den rensede fisk skæres i passende styk- ker, der langsomt koges i en lage af vand, 3 dl hvidvin, salt, hele peber- korn, laurbærblade, 1 lille løg i ski- ver, nogle stilke persille.

Når fisken er mør, men stadig fast, ta- ges den op og pilles for ben. Arrange- res i en skål eller randform. Lagen skummes frundigt, sies og tilsættes 14 - 15 blade husblas pr. liter. Fisken pyntes nu med tomatstrimler, citronbåde, persillestilke og gulerodsskiver. Over- hældes med den afkølede gelé. Det hele stilles til yderligere afkøling. Ved servering vendes den stivnede gelérand ud på et fad. Der serveres groft rug- brød til

Velbekomme!

J. O. R.







## VI BYDER VELKOMMEN TIL

### SENIORER:

Poul T. Nielsen  
Ove Petersen

### JUNIORER:

Jan M. Hansen  
Preben Isaksen  
Jan Hilgart

\*\*\*\*\*  
ISÆR FOR MEDEFISKERE  
\*\*\*\*\*

I Bogen "En liden artig og konstrig Fiske-bog", som udkom i året 1649, kan man læse følgende gode fiskeråd:

Tag en sort høne og tre æggeblommer, safran så stort som en ært, gør et hul i hønen og læg æggeblommerne og safran i hullet, som lukkes til.. Stop derefter hønen ned i hestemøg, lad den ligge tre eller fire dage, så finder nu nogle gule orm i den. Sæt dem på krogen, så erfarer du store og underlige ting.

---

Vore dages medefiskere har det nu ikke så lidt lettere. De går lige hen og køber færdigproducerede maddiker, fri for rådenskab og møg. Skulle der være medefiskere, som foretrækker denne produktionsform, fralægger undertegnede sig straks ethvert ansvar for indbrud i hønsehuse efter præmiehøns (det skulle jo være en ægte sort høne).

Noget kunne også tyde på, at æggene skal være frisklagte landæg. Med de burproducerede A- eller B-æg holder vi næppe standarden. Det viser udtrykket safran stort som en ært også. Safran er støvfang fra gule safran-crocusblomster. I tør tilstand går der ca. 100 stk. på eet gram. Det er et dyrt krydderi og farvestof. Men det er jo en anden historie, som forfatteren Kipling sagde.



REGNSKABET

Enkelte medlemmer har undret sig over regnskabsposten "overskud 606,10 kr." Denne difference kræver en forklaring, i al sin enkelthed et manglende bilag på udgift til juniorlederkursus. Det bilag var ved regnskabsopstillingen skoleforvaltningen i hænde sammen med ansøgningen om driftstilskud.

Synsk, tja måske. Forklaringen kom dog som lidt af en åbenbaring.



## DE SMÅ FIDUSER

Følgende forsølvningsvæske egner sig godt til hurtig og billig forsølvning af kobber/messing-blink og -pirke:

5 gr. sølvnitrat  
 100 gr. destilleret vand  
 2,5 gr. salmiak  
 10 gr. natriumthiosulfat  
 10 gr. slemmet kridt.

Det hele hældes på en brun flaske, omrystes før brug og opbevares lufttæt. Gnides på det rene, blankpudsede, metal med en klud. Der skylles efter med vand og poleres med en tør klud.



# EFSA



Almindeligt blåt emblem,  
bestil nr. 1,  
kr. 12,-

Huemærke,  
bestil nr. 3,  
kr. 10,-

Anorakmærke,  
bestil nr. 4,  
kr. 25,-

Nyhed:

EFSA emblemet i 15 cm stort plastmærke  
til bilruden,  
bestil nr. 8,  
kr. 10,-



EFSA flag, 61x38 cm,  
velegnet til mindre båd eller hobbyvæg  
kr. 70,-



Guldbroderet blazermærke,  
bestil nr. 5,  
kr. 40,-



Almindeligt rødt emblem,  
bestil nr. 2,  
kr. 15,-

Nyhed:

Det danske røde mærke  
som anorakmærke,  
bestil nr. 7,  
kr. 15,-

Det røde danske emblem  
som guldbroderet blazermærke,  
bestil nr. 6 bl.  
kr. 40,-

Banner i helsilke med rødt mærke,

f. eks. til ophæng på væg,  
kr. 90,-

Ovenstående mærker m.m. kan købes hos vor kasserer.  
Bestilling og betaling skal følges. Varerne vil  
blive sendt pr. post.



# GRINE-BIDDET

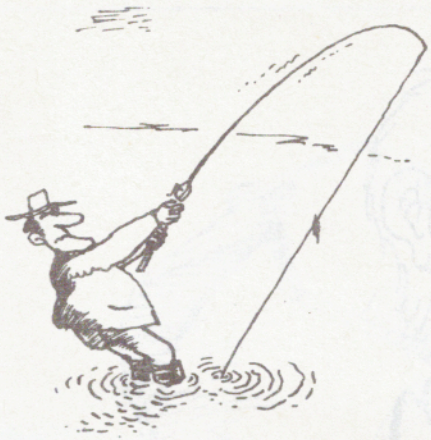

— Hvorfor ikke? Hvis de deroppe kan, så kan jeg vel osse!

Jeg har den, jeg har den!!!



