

NEPTUN BLADET

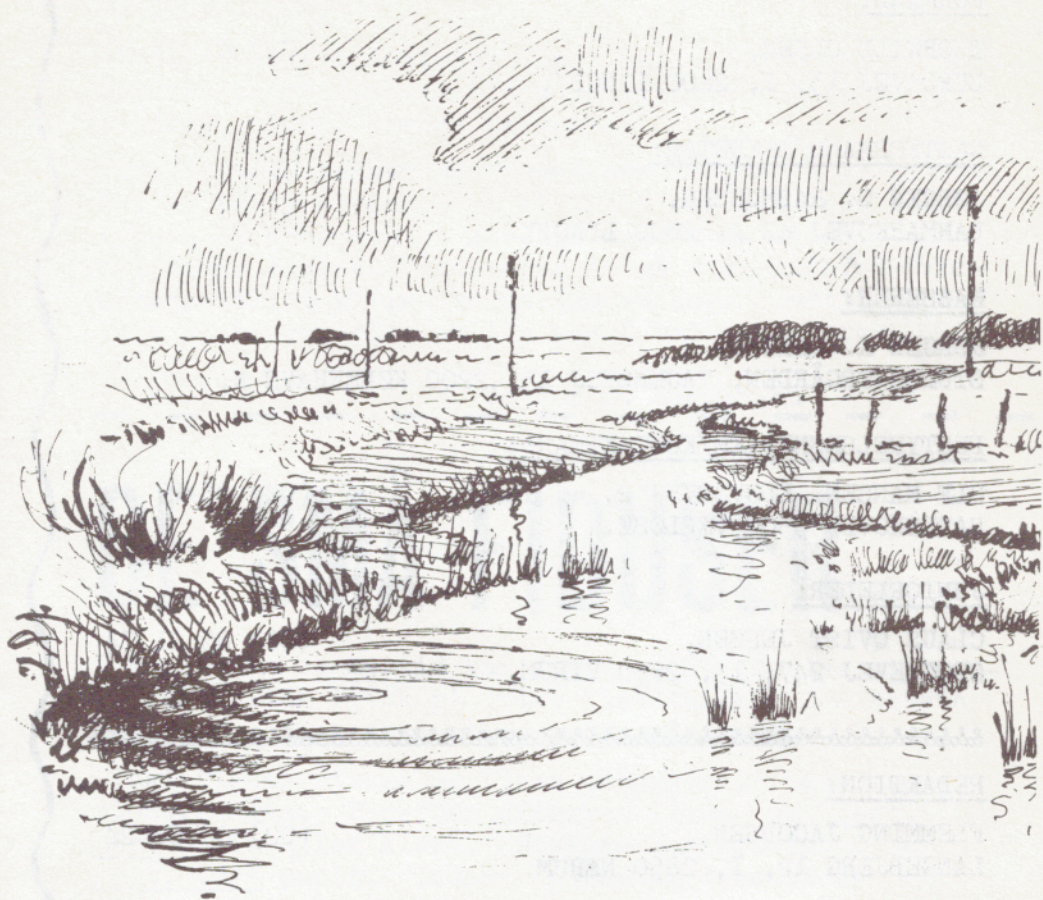

1977

LYSTFISKER-
FORENINGEN
„NEPTUN“,
LYNGBY-TAARBÆK



9. ÅRGANG NR.3

ADRESSELISTE

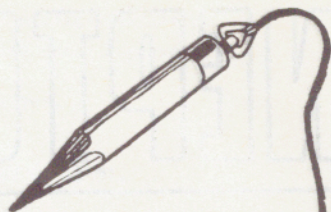

FORMAND:

THORKILD OLSEN,
DUROSVEJ 13, I, 2800 LYNGBY.

(02) 87 92 60

NÆSTFORMAND/SEKRETER:

JØRGEN O. RASMUSSEN,
DANMARKSVEJ 42 A, 2800 LYNGBY.

KASSERER:

JØRGEN K. JENSEN,
STUDENTERGÅRDEN, TAGENSVEJ 15, 2200 KØBENHAVN N.

BESTYRELSESMEDLEM/KONTAKTMAND:

ULF HANSEN, KLØVERVEJ 2,
HARESKOVBY 3500 VÆRLØSE.

(02) 98 27 46

JUNIORLEDER:

CLAUS QVIST JESSEN,
GRØNNEVEJ 247, 13, 2830 VIRUM.

(02) 85 21 74

~~~~~

## REDAKTION:

FLEMMING JACOBSEN,  
LANGEBJERG 12, I, 2850 NÆRUM.

(02) 80 60 24

~~~~~

Næste nummer af NEPTUN BLADET udkommer ca. 1. oktober 1977. Stof til næste nummer skal være redaktionen i hænde senest den 10. september 1977.

+++++

~~~~~  
 L Y S T F I S K E R L I T T E R A T U R  
 ~~~~~

Lystfiskerforeningen NEPTUN har af formanden Thorkild Olsen fået overdraget bladet SPORTSFISKEREN i årgangene 1957 -1977.

Samtidig har juniorleder Claus Qvist Jessen overdraget foreningen en samling ældre lystfiskerlitteratur på engelsk, ncrsk, svensk og dansk.

Undertegnede takker på foreningens vegne de to givere. Det er bestyrelsens håb, at det i den kommende sæson lykkes at erhverve et mere permanent mødelokale. Her vil denne samlede litteratur indgå i et internt "foreningsbibliotek" med en udlånsordning. Indtil videre sker al henvendelse om lån heraf til sekretæren.

----- Jørgen O. Rasmussen -----

DE SMÅ FIDUSER

I den varme sommertid kan det være et problem at bevare fersk fisk frisk på selve fisketuren. Den bedste metode er efter eksperters mening følgende:

Slagt fisken straks og fjern omhyggeligt indvolde + blodstrengen. Derefter aftørres fisken med rent, tørt papir eller klæde. Fiskens bug fyldes nu med rent, tørt papir. Indpak fisken og opbevar den så skyggefuldt og luftigt som muligt!

Bemærk vel, at hverken salt eller vand bruges ved rengøringen. Det er ligeledes en dødssynd at pakke fisken ned i en lufttæt plastpose!

J. O. R.

LEF. NEPTUN'S MØDEPROGRAM FOR VINTEREN 1977/1978.

Allerede nu kan sløret løftes for, hvorledes vinterprogrammet formentlig vil komme til at se ud, idet nedestående kun skal betragtes som et udkast, men der vil formentlig kun ske mindre justeringer, inden vi kan bringe det endelig program. Men slå allerede kryds i kalenderen nu, hvis der er ting på programmet du ikke vil gå glip af.

1977:

13/9 Klubaften.
 20/9 Fluebinding.
 27/9 Filmsaften.
 5/10 Grejfremstilling/stangbygning.
 11/10 Klubaften.

----- Efterårsferie -----

25/10 Filmsaften.
 2/11 Grejfremstilling/stangbygning.
 8/11 Fluebinding.
 15/11 Klubaften.
 22/11 Fluebinding/stangbygning.
 29/11 Filmsaften.
 7/12 Grejfremstilling/stangbygning.
 13/12 Fluebinding.
 20/12 **Klubaften.**

----- Juleferie -----

1978:

10/1 Fluebinding-tørfluer.
 17/1 Klubaften.
 25/1 Grejfremstilling/stangbygning (ny omgang).
 31/1 Filmsaften.
 7/2 Fluebinding.
 15/2 Grejfremstilling/stangbygning.
 21/2 Klubaften.
 28/2 Filmsaften.
 7/3 Fluebinding.

- 14/3 Klubaften.
 29/3 Grejfremstilling/stangbygning.
 4/4 Filmsafter.
 11/4 Stangbygning/fluebinding.
 19/4 Grejfremstilling/stangbygning.
 25/4 Klubaften.
 2/5 Fluebinding.
 9/5 Fluebinding.
 16/5 Afslutning.

Bestyrelsen.



BOMÆRKET SOM BLAZERMÆRKE.



Vort bomærke foreligger nu færdigt som stofemblem i 5 farver. Prisen er som tidligere nævnt 15 kr. pr. stk. Bestilling sker ved henvendelse til kassereren.

Sekretæren.

Køb

Salg

Bytte

HAVES: Masser af spalteplass!

ØNSKES: Indlæg fra læserne!

Sæternissen.

TURPROGRAM

HAVTURE:

- Søndag den 11/9 -1977. SKJOLD. VEDBÆK HAVN kl. 7⁰⁰ - 12⁰⁰.
 Søndag den 9/10 -1977. SKJOLD. VEDBÆK HAVN kl. 7⁰⁰ - 12⁰⁰.
 Søndag den 6/11 -1977. SKJOLD. VEDBÆK HAVN kl. 7⁰⁰ - 12⁰⁰.
 Søndag den 11/12-1977. SKJOLD. VEDBÆK HAVN kl. 7⁰⁰ - 12⁰⁰.
 Alle ture 20 pladser ialt. Pris 40 kr. pr. person pr. tur.

KYSTTURE:

- Søndag den 23/10-1977. Afgang Lyngby Torv kl. 6⁰⁰.
 Søndag den 27/11-1977. Afgang Lyngby Torv kl. 6⁰⁰.
 Vind og vejr bestemmer stedet.

Ferskvandsture:

- Søndag den 21/8 -1977. Farum sø. Afgang Lyngby Torv kl. 6.30.
 Søndag den 25/9 -1977. Gundsømagle. Afgang fra Lyngby Torv kl. 6.00.
 Søndag den 16/10 1977. Tryggevalde å. Afgang Lyngby Torv kl. 6.00.
 Søndag den 20/11-1977. Bagsværd sø. Afgang Lyngby Torv kl. 7.00.
 Lørdag den 3/12-1977. Bagsværd sø. Afgang Lyngby Torv kl. 7.00.

Tilmelding til turene sker til Ulf Hansen på tlf. (02) 98 27 46 senest 8 dage før hver tur.

Tilmelding er økonomisk bindende (sygdom og lignende dog undtaget.)

Ulf Hansen

FISKEPLADSER

I dette og de næste 4 numre af NEPTUN BLADET vil vi bringe oplysninger om gode fiskepladser med tilhørende kortmateriale. I dette nummer begynder vi med:

FISKEPLADSER I ESROM SØ.

Alle favoritpladser stilles her til disposition. De på kortet (se midtersiderne) skraverede steder er fiskepladserne. I den sydlige del af kortet på søens østside finder du angivet Sørup. Her kan lejes både og købes agnfisk.

Vi tager søens østside, sejler nordpå fra Sørup, her træffes første fiskeplads for gedder ved den såkaldte "Bondebanke" pynten før vigen med indsejling til pension "Bondehuset. Fiskeplads II (gedder) træffes udfor slottet, på begge sider kongebroen og mod nord hen til næsset. Bugten mellem næsset og næste pynt kan forbigås, men skraveringen ud for pynten angiver den såkaldte aborrebanke. IV (geddefiskeplads) er ved indsejlingen til Kobæk vig, og lige overfor mod nord, finder du V (gedde- og aborrefiskeplads), der strækker sig ude fra pyntspidsen og ca. 100 - 150 m indefter. Den inderste del af Kobæk vig giver sjældent fisk. Skovlundebugten er VI (geddefiskeplads), her findes fiskepladsen lige idet pynten rundes og ca. 20 - 25 m indefter, men denne fiskeplads er så absolut bedst i slutningen af maj og begyndelsen af juni. Æskehoved er VII (gedde-standplads). Som skraveringen viser kan her fiskes pynten rundt, og tager du pejling fra pyntspidsen mod sydøst med slottet i Fredensborg som andet pejlepunkt, ligger her en fortræffelig fiskebanke. Fiskeplads VIII (gedder og aborrer) findes på søens vestlige side fra kongens bøge og ca. 400 - 500 m mod syd. I samme stræk er en

fortsættes side 10

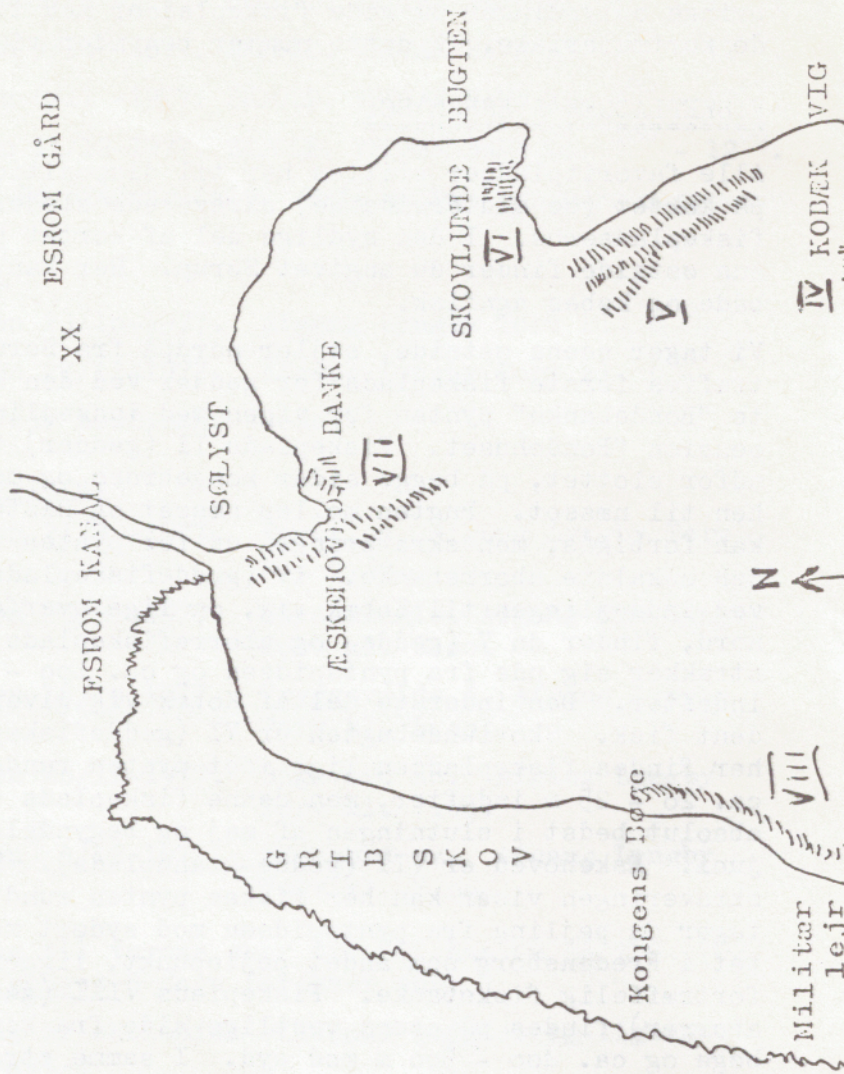

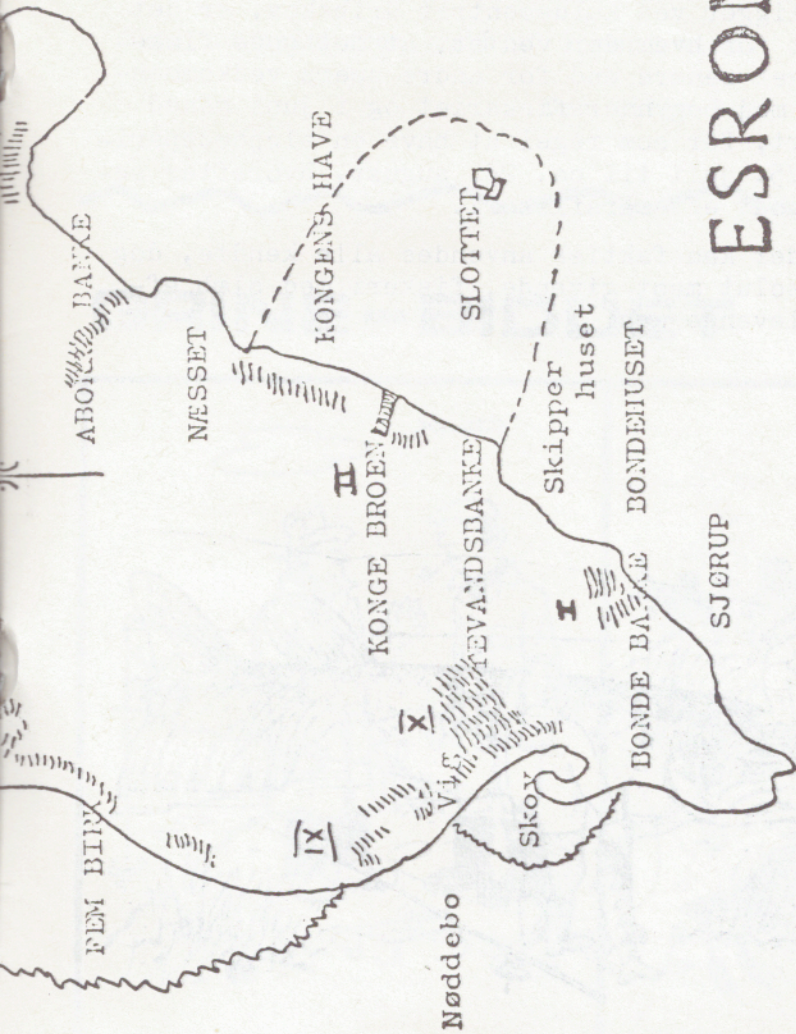

ESROM SØ

glimrende fiskeplads ret overfor kongebroen, fiskeplads IX (gedder og aborrer) er Nøddebovigen, dog bedst i slutningen af maj til begyndelsen af juni. X, Thevandsbanken, beliggende i søens sydlige del, ret udfor Sørup. Her ligger en dejlig banke, der strækker sig ca. 100 m langs skoven og ca. 75 m ud i søen i øst- nordøstlig retning. Denne fiskebanke har givet mange flotte fisk i efterårsmånederne.

Da Esrum sø ligger ved kuldecentret Gribskov, er det vel naturligt for hvem der veddet, at det gode fiskeri ligger noget senere end for andre søers vedkommende. Sidst i maj begynder fiskeriet og i juni måned tager det fart, for som regel at have en sløjhedsperiode i tiden 25. juli til ca. 20. august, hvorefter søen giver et godt efterårsfiskeri.

Af fiskemetoder kan faktisk anvendes alle kendte, dog er det så absolut mest givende, fiskeri med sløb efter båd med levende agn.



VÆRD AT VIDE

Vil man give sine kobberspinnere en oxideret overflade (mørkerød/blårød), kan dette gøres på følgende måde:

Et stykke tøj fugtes med almindelig eddike. Lidt kog-salt drysses på og spinneren gnides grundigt. Efter kort tid vil kobberoverfladen være kraftigt oxideret.

Skyl nu spinneren godt af i rent vand.

Den lille kemiker.

GRINE - BIDDET



— Men så sku' du ha' set den sko, der slap fra mig ...

"Han tænker vistnok på at åbne en sports-forretning..."

Til foreningsbestyrelserne.

FISKERINGEN 1970.

HAVFISKEKONKURRENCE d. 26/2-1978.

PROGRAM og GENERELLE REGLER.

- BÅDE** Der sejles med de indregistrerede lystfiskerskibe SKJOLD, BONAVISTA, UDCANGSHAVN NIEREN, ELIDA og KLUMPE fra RUNGSTED HAVN.
- STARTGEBYR** Deltagerprisen er 90 kr pr. deltager, idet seniorer og juniorer deltager på lige fod i konkurrencen.
- ENKELTMAND og HOLD.** Der konkurreres såvel individuelt som for tre-mandshold. Ialt 142 pladser.
- TILMELDING** Indtil 1. november 1977 tildeles de forskellige foreninger forlods turpladser i forhold til medlemstal, dog minimum pladser til eet tre-mandshold. Denne første tilmelding sker på foreningsbasis. Efter 1. november 1977 er evt. ledige pladser frie for booking blandt samtlige FISKERINGEN's medlemmer. Såfremt der ved tilmelding ikke særskilt anføres hold/navne, betragtes hver tilmelding som enkelttilmelding. Konkurrenceudvalget foretager altså ikke selv holdopdeling. Fordeling af de enkelte hold og deltagere på bådene sker ved lodtrækning.
- Al tilmelding sker centralt til LYSTFISKEFORENINGEN LUBBEN's turtilmelding, tlf. (03) 19 14 57, (bedst kl. 17-19).
 Enhver tilmelding/afmelding betragtes som ZKONOMISK BINDEND
30 dage før turen (sygdom og anden lovlig grund dog undtaget).
 Der forudbetales på girokonto-nr. 5 10 05 85, att. Åge Larsen,
Malmbergsvej 42³ th, 2850 Narum, inden d. 1/2-1978.
- FISKERIET** Der må kun fiskes med een stang pr. deltager. Der må benyttes pirk, spinner eller blink. Der må benyttes een ophanger!
 Hver deltager skal selv føre kroget fisk til overfladen, før hjælp med endelig landing modtages! Ingen deltager må overdrage fisk til anden person for præmiering.
- BÅDLEDER** På hver båd vil være en bådleder, hvis anvisninger alle deltagere skal overholde. Bådlederen er (bortset fra skipperen) højeste myndighed ombord, ansvarlig overfor konkurrenceudvalget for givne reglers overholdelse. Bådlederen afgør på stedet en evt. protest, der måtte blive indgivet.
 Bådlederen kan deltage på lige fod i fiskeriet med de øvrige deltagere.
- INDVEJNING og MÆRKNING** Fisk, der ønskes med i konkurrencen, indvejes urensat og mærkes under bådlederens kontrol med angivelse af vægt/deltagernavn.

- MINDSTEMÅL** Torsk 40 cm, lubbe/sej 40 cm, hvilling 23 cm, fladfisk 32,5 cm, laksefisk 40 cm.
- SJÆLDNE FISK** Laksefisk, havkat, lange, berggylt, havlampret m. fl.
- START- og SLUTTIDSPUNKT** Deltagerne skal være ombord og have meldt sig til bådlederen senest kl. 06⁴⁵. Afgang fra havnen sker kl. 07⁰⁰.
Alle både skal være i havn kl. 16⁰⁰!
- PREMIER** Præmieuddelingen finder sted på havnen kl. 16³⁰.
- UDESLING** Der vil være een præmierække for enkeltmandskonkurrencen, een præmierække for holdkonkurrencen og særskilte præmie(r) for sjælden/sjældne fisk.
Endelig præmierække vil være trykt i FISKERINGEN's blad, december-nr.

KONKURRENCEUDVALG

og DOMMERKOMITÉ: Per Madsen (HØRSHOLM og ØMØGNS LFF), Jørgen O. Rasmussen (NEPTUN LFF) Åge Larsen (LUBBEN LFF), Arne Kristensen (NIVE Å's LFF).

Konkurrenceudvalget.

Kedenfor er til orientering anført fordeling af antal turpladser blandt FISKERINGEN's foreninger. Denne fordeling kan ifølge sagens natur kun være orienterende, da evt. nytilkomne foreninger også bør have konkurrencedeltagelse. Endelig opgørelse vil være trykt i december-nr. af bladet (med basis i daværende medlemstal):

ALLERØD Spff.	3 + 8 pl.	108 medl.
BMPK, Ballerup-Måløv	3 + 1 pl.	21 medl.
BRØNDBYERNES Spff.	3 + 3 pl.	45 medl.
C. P. Spff.	3 + 3 pl.	35 medl.
DANMARKS Radios Spfkl.	3 + 8 pl.	122 medl.
FISKEN-45 Spfkl.	3 + 0 pl.	8 medl.
FREDERIKSSUND & O. Spff.	3 + 10 pl.	151 medl.
FREDERIKSVÆRK Spff.	3 + 2 pl.	28 medl.
HØRNS HERRED LFF.	3 + 1 pl.	22 medl.
HUSUM-TINGBJERG LFF.	3 + 7 pl.	99 medl.
HØRSHOLM & O. LFF.	3 + 12 pl.	182 medl.
LUBBEN, LFF.	3 + 5 pl.	61 medl.
NEPTUN LFF, Lyngby-Taarbæk	3 + 6 pl.	86 medl.
NIVE Å's LFF.	3 + 7 pl.	99 medl.
STEMLØSE Spff.	3 + 7 pl.	103 medl.
ØLSTYKKE & O. Spff.	3 + 6 pl.	82 medl.
TORVEFARKEN Spfkl.	3 + 1 pl.	21 medl.
BIRKERØD Spff.	3 + 1 pl.	23 medl.

Konkurrenceudvalget beder de enkelte medlemsforeninger være behjælpelige med at fremskaffe nogle premier, store eller små. Der er for nuværende fremskaffet en ganske pæn verdikum. Men vi kan da altid bruge flere! Hvis der altså er bekendtskaber blandt sportsforhandlere og andre handlende, så prøv at "hælde hovedet" til fordel for en god sag! Vel mødt i februar!

På udvalgets vegne

Jørgen O. Rasmussen
Jørgen O. Rasmussen.



Med sommertid må man også straks tænke på fiskeri efter gedde og lubbe.

Hvis det som i de fleste tilfælde drejer sig om fisk i størrelsen 1 - 1½ kg, så prøv

OVNSTEGT FISK

Den rensede og skrabeede fisk indgindes med salt. 50 g smør brunes på panden. Heri lægges fisken, fyldt med en blanding af: 40 g smør, 2 spsk. hakket persille, 4 spsk. dampede snittede champignon, 2 tomater i skiver, salt, peber samt lidt sukker. Fisken, der er bundet sammen, paneres i pisket æg + rasp. Lægges

nu i et smurt gratinfad og steges i ovn. Dryppes tit med væden fra panden.

Serveres med stegeskyen og pillekartofler.

Velbekomme!

J. O. R.

FORENINGEN BYDER VELKOMMEN TIL:

Ole Dam (junior).

Ole B. Nielsen (junior).

Til foreningsbestyrelserne.

FISKERINGEN 1970.

Fiskelejr, Sjællands Odde, Sellersdlejren.

Afholdes: D. 28.-29.-30. oktober 1977.

P R O G R A M.

Fredag	kl. 18.00-19.00	Ankomst til og indkvartering i Sellersdlejren, Sjællands Odde.
	kl. 19.00-19.30	Spisning af den medbragte mad.
	kl. 19.30-21.30	Lysbillede, foredrag, Lapland.
	kl. 21.30	Aftenkaffe/the.

Lørdag	kl. - 08.00	Morgenfiskeri for de deltagende.
	kl. 08.00-08.30	Morgenmad.
	kl. 08.30-12.00	Kort orientering om egnens fiskepladser. Derefter praktisk fiskeri.
	kl. 12.00-13.00	Koldt bord.
	kl. 13.00-17.00	Eftermiddagsfiskeri.
	kl. 17.00-18.30	Felles hyggesnak/kom sammen med beretninger om fangst og grej.
	kl. 18.30-19.30	Varm aftensmad.
	kl. 19.30-20.00	Pause for opvask m. m.
	kl. 20.00-21.30	Filmforevisning.
	kl. 21.30	Aftenkaffe/the.

Søndag	kl. - 08.00	Morgenfiskeri for de deltagende.
	kl. 08.00-08.30	Morgenmad.
	kl. 08.30-12.00	Førmiddagsfiskeri.
	kl. 12.00-13.00	Koldt bord.
	kl. 13.00-13.30	Pause for opvask m. m.
	kl. 13.30-14.00	Oprydning og evt. lettere rengøring i lejren. Herefter fiskeri for interesserede resten af eftermiddagen.
Søndag	kl. 16.00	Afgang fra lejren.

PRIS PÅ OPHOLD: Juniorer 70,00 kr. Seniorer 90,00 kr.

Alle måltider er indcl. i denne pris (fredag undtaget).

Der kan købes øl og vand i lejren.

Overnatning foregår på sovesale, hvorfor sovepose eller tæpper medbringes.

Der er mulighed for indkvartering af agtepar i særlige familierum,
så tag endelig lilleemor med til denne efterårets store begivenhed!

N B. Betaling sker ved ankomst til Sællerødlejren.

TILMELDING:

Tilmelding sker til Per Madsen, tlf. (02) 80 19 92,
senest 18. oktober 1977.

Vel medt til efterårets fiskelejre!

På forretningsudvalgets vegne

Jørgen O. Rasmussen.
Jørgen O. Rasmussen.

