

NEPTUN BLADET

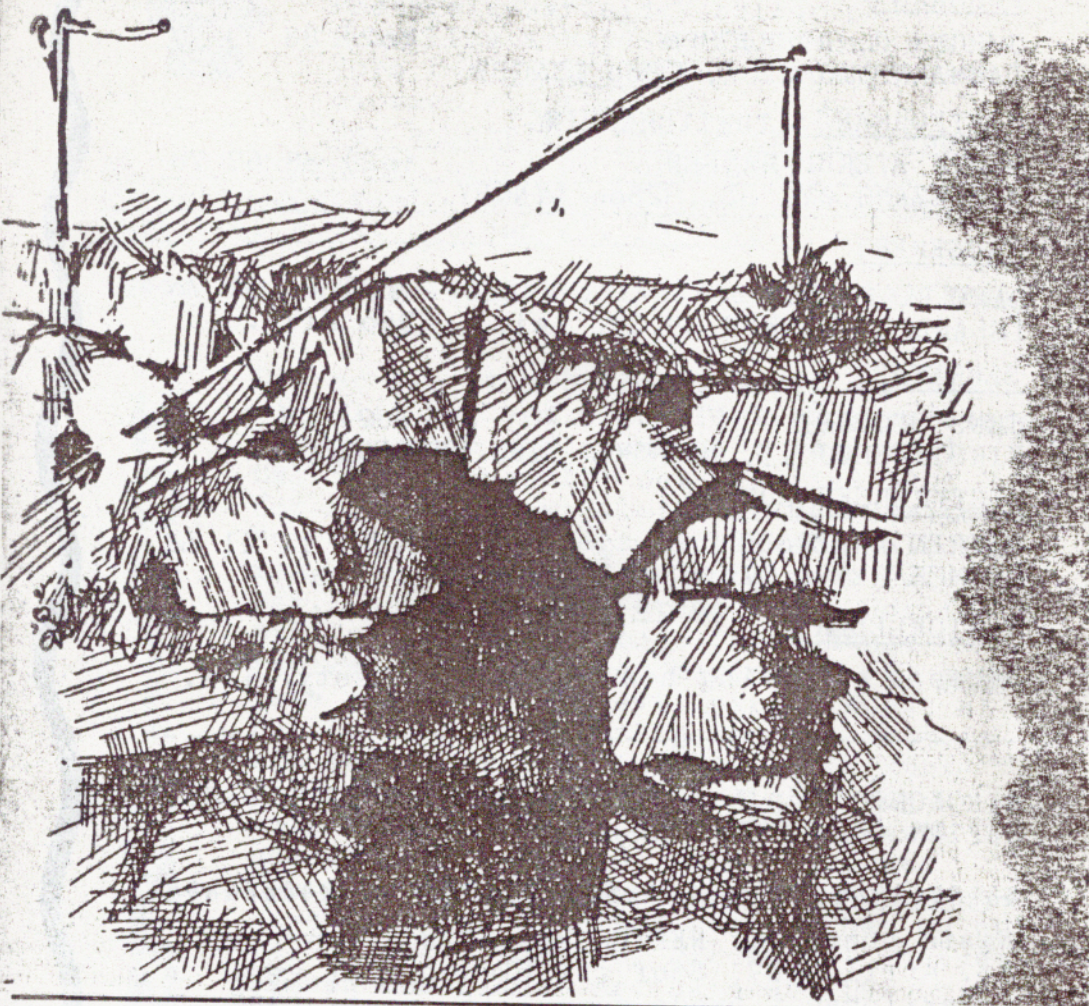

1987

LYSTFISKER-
FORENINGEN
„NEPTUN“,
LYNGBY-TAARBÆK

19. ÅRGANG NR. 1



ADRESSELISTE

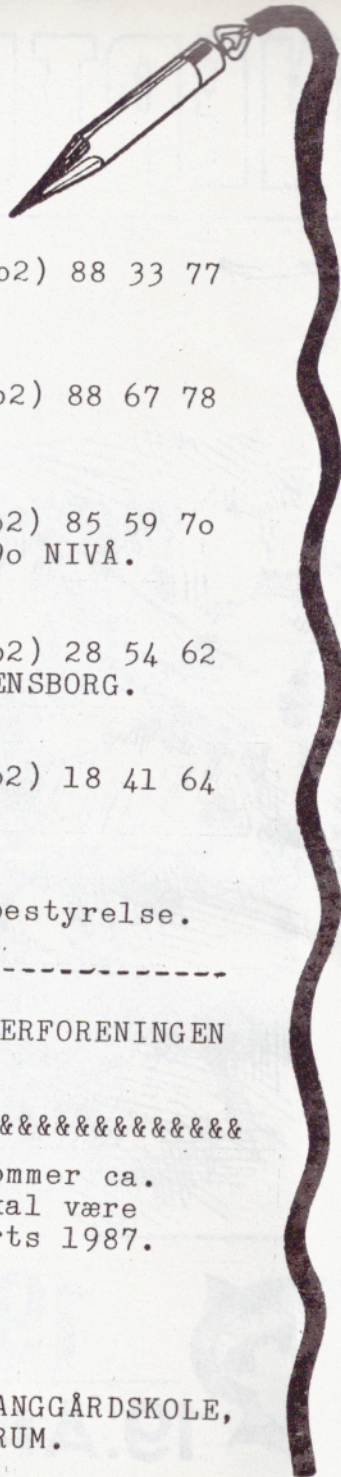

FORMAND:

JØRGEN O. RASMUSSEN (02) 88 33 77
DANMARKSVEJ 42 A, 2800 LYNGBY

NÆSTFORMAND: (TURTILMELDING)

BJØRN STERUP-HANSEN (02) 88 67 78
TOFTEVANG 42, ST., 2800 LYNGBY.

KASSERER:

DANE R. HENRY (02) 85 59 70
ISLANDSHØJPARKEN 59, ST, lej.3, 2990 NIVÅ.

SEKRETÆR:

JENS ØSTERBY (02) 28 54 62
KIRSTINEHØJ 15, NØDEBO, 3480 FREDENSBORG.

BESTYRELSESMEDLEM:

HENRIK ANDERSEN (02) 18 41 64
GRIMSKÆR 19, GANLØSE, 2760 MÅLØV.

JUNIORLEDER:

Nærmere oplysning hos den øvrige bestyrelse.

GIROKONTO NR. 3 06 27 16, LYSTFISKERFORENINGEN
NEPTUN. ADRESSE: Kassereren.

~~~~~

Næste nummer af NEPTUN BLADET udkommer ca.  
15. april 1987. Stof til bladet skal være  
redaktionen i hænde senest 15. marts 1987.

REDAKTION: JØRGEN O. RASMUSSEN  
DANMARKSVEJ 42 A, 2800 LYNGBY.

KLUBLOKALE: UNGDOMSLOKALERNE/FUGLSANGGÅRDSKOLE,  
ASKEVÆNGET 10, 2830 VIRUM.

## BESTYRELSEN



Bestyrelsesarbejdet hviler på frivillig arbejdskraft, hvorfor en form for TELEFONTID for bestyrelsen må være rimelig.

Det henstilles derfor til medlemmerne så vidt muligt at ordne de forskellige ting som foreningsspørgsmål, turtilmeldinger, kontingentspørgsmål m. m. i tiden kl. 18 - 20.

~~~~~

KONTINGENT

Det er med stor beklagelse, at vor bestyrelse her ved årsskiftet må konstatere at for mange medlemmer er i restance! Ca. 50 restancer!!! Det er altså blot for mange lige at slette af medlemslisten. Men det giver så også kassereren alt for mange problemer med de manglende betalinger. Januar kvartal er de store udgifters tid, og vi må vide nøje, hvor mange vi fortsat kan regne som medlemmer. Vi kan ikke vente til det evt. passer nogle at betale! Det er en ærlig sag at overveje sit medlemsskab i disse kartoffelkurs-tider. Men almindelig høflighed (og vore vedtægter) kræver besked om evt. udmeldelse! Manglende svar må regnes for ren ugidelighed og hån mod bestyrelsens arbejde! Reaktion udbedes her og nu! For at spare porto er girokortet udsendt sammen med bladet pr. oktober. Der er skrevet spalte op og ned om betaling og trykt "girokort vedlagt" på kuverten! Der er ingen undskyldning! Dette er absolut sidste udkald og Du vil ikke modtage medlemskort for 1987 før betaling foreligger. Du kan således heller ikke benytte facilitterne før restance er betalt.

FORMANDENS BERETNING.

Siden sidste ordinære generalforsamling har der i LFF. NEPTUN været følgende aktiviteter:

8 bestyrelsesmøder.

Deltagelse i diverse møder, DSF, Københavns Amtskreds.

Deltagelse i repræsentantskabsmøde, Fiskeringen.

Deltagelse i forretningsudvalgsmøder, Fiskeringen.

Deltagelse i generalforsamling, SU.

Deltagelse i et orienteringsmøde, SU.

Deltagelse i generalforsamling, US 1976.

Deltagelse i koordinationsmøde, Fiskeringen/KUH/SU/US 1976 m. fl.

Deltagelse i møder med fritisnævnet, Lyngby-Taarbæk kommune.

Diverse mødeaftener i foreningslokalerne.

Diverse ture i foreningen.

Lad mig her give en lidt mere grundig redegørelse om foreningens status:

Foreningen tæller dags dato 222 seniormedlemmer, 56 juniormedlemmer, 4 passive medlemmer, ialt 282 medlemmer. Også i dette forløbne år har der været såvel til- som afgang af medlemmer. Der er dog kommet mange nye medlemmer på venner og bekendtes anbefaling. Også en øget interesse for miljø/vandpleje synes at give en del nye medlemmer. Netto blev resultatet atter et år med absolut rekord i medlemsfremskaffelse! Vel giver så dette et øget arbejdspress i bestyrelsen. Men omlægning af arbejdet med medlemskartoteket gør dog stadig arbejdet overkommeligt. Bestyrelsen har da heller ikke planer om evt. begrænsning i medlemstilgang.

Vi har i foreningen stadig en del problemer med returpost fra postvæsenet. Og vi må erkende, at nogle tilfælde skyldes medlemmers unøjagtige og sene meddelelser om adresseændringer. Returpost koster foreningen ekstra brug af porto og besvær med at holde kartoteket ajour. Og så er det stadig lidt frustrerende, hvor ringe interesse der egentlig vises bestyrelsesarbejdet.

Der er kun forekommet få kontingentrestancer, som endte med en sletning af medlemslisten. Men hvorfor skal "rykkere" stadig være nødvendige?

Foreningen fik pr. 1/3-86 stillet endnu et lokale til rådighed, så der nu kan køres forskellige aktiviteter i to lokaler samtidig! Det har så kostet nogle penge til indretning af lokalet. Men takket være det årlige driftstilskud fra kommunen, tildeling af en særbevilling til lokaleindretningen samt en check fra Bikubens fond til køb af TV til videobrug har foreningens økonomi et ganske solidt grundlag. Takket være bådfonden har det også været muligt at investere i ny båd til Bagsværd sø uden at forrykke økonomien i foreningen. Øvrige investeringer har begrænset sig til indkøb af nødvendigt materiale til fluebinding, pirkestøbning og grej-fremstilling.

Også i det forløbne år har foreningen ydet sit bidrag til udsætningsarbejdet gennem US 1976 og Isefjordens Ørreudsammenslutning. Her var et overskud fra den årlige grejauktion et væsentligt bidrag, og bestyrelsen skal takke alle, der medvirkede til resultatet. Atter i år har vi lokalt støttet udsætninger af geddeyngel og ål i Lyngby sø. Dette beløb dækkes dog som de andre år ind over Fiskeringens regnskab og indgår ikke i vort foreningsregnskab.

Det obligatoriske fisketegn synes nu nærmere en realitet end på noget andet tidspunkt. Men selv om udsætninger i så fald fremover skal betales over disse midler, er det bestyrelsens opfattelse, at foreningen stadig bør støtte udsætningsarbejde økonomisk. Her ikke mindst lokalt i Lyngby sø og regionalt projektet ved Esrum å. En særskilt beretning om dette projekt vil følge efter min beretning.

De nye recipientplaner for Mølleå-systemet er under udarbejdelse, og jeg skal i den forbindelse opfordre alle medlemmer til at være opmærksomme på tidspunktet for den offentlige høringsfase for disse planer. Det er det tidspunkt vi skal komme med kommentarer og ønsker til Mølleåen som fiskevand. Vi ved der bagefter sjældent kan rettes så meget som et komma!

Mødeaktiviteten i lokalerne viser sig noget svingende. Og det gør det vanskeligt for bestyrelsen f. eks. at satse på betalte instruktører hentet uden for medlemskredsen. Det vil kræve en aktiv medvirken fra juniorer som seniorer, hvis foreningen foreningen skal hente nogle betalte instruktører til mødeaftener. Vi kan ikke byde en fremmed instruktør måske kun nogle få møder op! Desværre fratræder vor valgte juniorleder ved denne generalforsamling. Bestyrelsen skal i den forbindelse efterlyse personer, som kunne tænke sig at tage dette hverv op under en eller anden form.

Vor kontakt til fiskeklubben FRITIDEN i Helsingborg ligger fortsat i et tilsendt NEPTUN-blad. Initiativer, f. eks. i form af isfisketur til vinter, ligger hos os selv.

Trods den fortsatte medlemstilgang er det en kendsgerning, at det bliver stadig sværere at samle medlemmerne til foreningens egne aktiviteter. Det er i de fleste tilfælde "Tordenskjolds soldater" vi ser! Er medlemmerne tilfredse med foreningen som et serviceorgan, der blot formidler en række tilbud om muligheder for fiskeri? Det ser således ud til, at foreningens medlemsskaber af organisationerne Fiskeringen, SU og EFSA ganske godt dækker medlemmernes behov for fiskeri. Men bestyrelsen mangler trods alt en respons om evt. behov og ønsker! En særskilt kort beretning fra turudvalget vil give en oversigt over afholdte ture i årets løb.

Den nye struktur med amtskredse i DSF virker stort set tilfredsstillende, ikke mindst på grund af det formaliserede samarbejde her i hovedstadsregionen mellem Københavns, Frederiksborgs og Roskilde amtskreds (KUH). Den stigende miljøbevidsthed og ønsker om bedre vandpleje har givet hjulpet dette arbejde godt på vej. Med de nye recipientplaner under vejs bliver denne interesse næppe mindre de kommende år.

Om organisationerne Fiskeringen 1970 og SU henvises til denne dagsordens punkt 7 og 8.

Hvad angår foreningsbladet NEPTUN-bladet mangler redaktionen løbende indlæg til at gøre bladet mere afvekslende. Særlig savnes nogle flere fangstrapporter fra medlemmerne. Bladet er og bliver vort kontaktorgan til medlemmerne og medlemmerne imellem. Benyt da bladet efter denne hensigt! Stort og småt har interesse! Og så skal der atter siges tak til Flemming Jacobsen for trykarbejdet med bladet.

Til slut takker jeg her den samlede bestyrelse for samarbejdet i det forløbne år. Med et ønske om fortsat fremgang og udvikling i foreningslivet slutter hermed beretningen.

Jørgen O. Rasmussen.



Regnskab for året 1985/1986.

Overført beholdning pr. 1/10-1985

22.973,58 kr

INDTÆGTER:

Salg af stofmærker/emblemer	537,00 kr	
Salg af fisketegnsmærker/US 1976	200,00 kr	
Salg af nøgler/Fiskeringen	1.900,00 kr	
Driftstilskud fra Lyngby-Taarbæk kommune	8.360,00 kr	
Salg af lodsedler/Danmarks Sportsfiskerforbund	500,00 kr	
Renter fra sparekassebøgerne	315,68 kr	
Renter fra girokontoen	243,61 kr	
Overskud fra grejauktion 1986	1.030,00 kr	
Kontingenter indgået til LFF. NEPTUN	72.092,00 kr	
Overskud fra ture (rådighedsbeløb)	440,00 kr	
		<u>85.618,29 kr</u>
Ialt indtægter	-----	108.591,87 kr

UDGIFTER:

Generalforsamling 1985 og møder	1.618,50 kr	
Juleafslutning 1985	60,00 kr	
NEPTUN-blad, vedtægter, foldere, tryk/kuverter	2.979,35 kr	
Diverse gebyrer betalt	38,21 kr	
Telefongodtgørelser	600,00 kr	
Kontorartikler	506,50 kr	
Gaver	158,00 kr	
Porto ialt	3.628,10 kr	
Pokaler, gravering	258,75 kr	
Foredragsaften om vandløbsretablering	300,00 kr	
Præmier til juniorkonkurrence	99,15 kr	
Indbinding af tidsskrifter	2.433,90 kr	
Gas til pirkestøbning	62,25 kr	
Fluebindingsgrej + støbemetall indkøbt	1.243,35 kr	
Diverse materialer til lokaleindretning	557,68 kr	
Diverse værktøj/grej til lokale og båd	757,80 kr	
SU-facilitetsnøgle indkøbt til foreningen	25,00 kr	
Nøgler til Fiskeringen indkøbt	2.000,00 kr	
Depositum for nøgler modregnet	170,00 kr	
EFSA-emblemer indkøbt	150,00 kr	
Ture til Lagan-huset/leje	600,00 kr	
Afregning for lodsedler til forbundet	500,00 kr	
Køb af 1 stk. damjolle/Bagsværd sø	14.000,00 kr	
Samlet bidrag til udsætningsformål	3.705,00 kr	
Abonnement FISK og FRI	270,00 kr	
Abonnement FISKEJOURNALEN	240,00 kr	
Abonnement FLUGFISKE I NORDEN	213,88 kr	
Kontingenter til EFSA	464,00 kr	
Kontingenter til SU	2.982,00 kr	
Kontingenter til Danmarks Sportsfiskerforbund	8.590,00 kr	
Kontingenter til Fiskeringen 1970	31.758,75 kr	
		<u>80.970,17 kr</u>
Beholdning pr. 30/9-1986	-----	27.621,70 kr
		=====

Girokontoen pr. 30/9-1986

22.840,92 kr

Sparekassebogen, anford. pr 30/9-1986

1.546,72 kr

Sparekassebogen, bådfond pr. 30/9-1986

2.328,06 kr

Kontant beholdning pr. 30/9-1986

906,00 kr

27.621,70 kr

=====

9-11-86

Gunnar Graf

Revisor

14-10-86

Dan Henn

Kasserer

27-10-86

Bjarne B. Larsen

Revisor

Referat af ordinær generalforsamling d. 17-11-86.

- Punkt 1: Formanden bød de 25 fremmødte velkommen. Beklagede at ikke flere var mødt frem. Gjorde opmærksom på ændring til dagsorden punkt 9d, hvor begge repræsentanter sættes på valg.
- Punkt 2: John S. Jensen blev enstemmigt valgt til dirigent.
- Punkt 3a: Formanden aflagde beretning om foreningens status.
- Punkt 3b: Sekretæren fremlagde protokol til gennemsyn for evt. interesse.
- Punkt 3c: Turudvalget v/Bjørn, Morten og Thomas aflagde beretning om de afholdte ture. Alle beretninger blev godkendt.
- Punkt 4: Kassereren fremlagde det reviderede regnskab og gennemgik nærmere enkelte punkter her. Efter div. spørgsmål og svar blev det forelagte regnskab enstemmigt godkendt.
- Punkt 5a: Kassereren forelagde udarbejdet budget for 1986/1987 og foreslog på bestyrelsens vegne seniorkontingent forhøjet fra 280 kr til 300 kr årligt (indskud for nye medlemmer til 150 kr). Forhøjelsen var nødvendig, hvis nuværende kassebeholdning ikke skulle udhules af forventede stigninger i udgifter. Der blev diskuteret en del regnskab/budget i relation til udgifter, brug af faciliteter, lokalebrug m. m. Efter en del debat blev bestyrelsen forslag dog vedtaget med stor majoritet.
- Punkt 5b: Juniorkontingentet blev foreslået forhøjet fra 166 kr til 170 kr årligt (indskud for nye juniorer 85 kr). Efter ovenstående budgetdiskussion blev dette vedtaget uden yderligere kommentarer.
- Punkt 6a: Bestyrelsen foreslog ifølge vedtægterne kassererens rådighedsbeløb forhøjet fra nuværende 600 kr til 1.000 kr. Dette blev enstemmigt vedtaget.
- Punkt 6b: Foreningens ørredpokal skulle ved denne generalforsamling uddeles som ejendom. Bestyrelsen foreslog derfor at gøre en nystiftet ørredpokal evigt vandrende i lighed med de øvrige pokaler. Dette forslag blev enstemmigt vedtaget.
- Punkt 6c: Generalforsamlingsdato for 1987 blev foreslået til 16-11-87. Enstemmigt vedtaget.
- Punkt 7: Formanden redegjorde kort for Fiskeringen 1970'ers status og anbefalede på den baggrund fortsat medlemsskab i 1987. Der var forskellige kommentarer til bådenes tilstand og Fiskeringens økonomi. Der savnes også en mere ansvarsfuld holdning til bådenes brug og vedligeholdelse. Generalforsamlingen var dog enig i at Fiskeringen fortsat er foreningens største aktiv. Fortsat medlemsskab vedtaget.
- Punkt 8: Formanden redegjorde for organisationen SU's status og planer om at udsende blad til alle medlemmer med kontingentforhøjelse til følge. Der var generelt en negativ holdning til disse bladplaner i SU-regi fra LFF. NEPTUN's generalforsamling. Afstemning om medlemsskab af SU for 1987 blev derfor delt op som følger:
- Punkt 8a: Medlemsskab af SU for året 1987. 7 medlemmer for. 5 imod. Medlemsskab fortsætter i 1987.
- Punkt 8b: Hvis SU vedtager blad udsendt til alle SU-medlemmer med kraftig kontingentforhøjelse til følge, har NEPTUN's egen bestyrelse generalforsamlingens mandat til udmeldelse af SU pr. 1/1-87. Dette forslag blev vedtaget!

- Punkt 9a: På valg var følgende:
 Formanden Jørgen O. Rasmussen. Genvalgt.
 Bestyrelsesmedlem Thomas Larsen. Ønskede ikke genvalg.
 Nyvalgt blev efter bestyrelsens forslag Henrik Andersen.
 Juniorleder Tage Morten Meincke. Ønskede ikke genvalg.
 Bestyrelsen fandt ikke for nuværende en ny kandidat.
- Punkt 9b: Bestyrelsessuppleant Thorkild Olsen. Genvalgt.
- Punkt 9c: Revisor Bjarne Larsen. Genvalgt.
- Punkt 9d: Repræsentant FR 1970. Lars Nielsen. Ønskede ikke genvalg.
 Repræsentant FR 1970. T. Morten Meincke. Ønskede ikke genvalg.
 Som nye repræsentanter valgtes Ole B. Nielsen og Claus Jessen
- Punkt 10: Eventuelt. Formanden uddelte årets pokaler:
 Torskepokalen. Per Baker.
 Pokal for ædelfisk. Per Raabo.
 Ferskvandspokalen/sandart. Ole B. Nielsen.
 Medepokalen/brasen. Ole B. Nielsen.
 Erindringskrus/torsk. Jan Wolf.
 Pokal "Årets Lystfisker". Tage Morten Meincke.
- Per Raabo, der modtog pokalen som ejendom, gav straks denne tilbage til foreningen. Bestyrelsen gav som tak tilsagn om at tilsende Esrum Å-laug 1.000 kr, penge, som ellers skulle have været brugt til ny pokal.

Referent Jens Østerby.

=====

LFF. NEPTUN.

BUDGET REGNSKABSÅRET 1986/1987.

Beholdning pr. 30/9-1986: 27.621,70 kr

INDTÆGTER:

Kontingenter til LFF. NEPTUN	75.800,00 kr	
Samlet rentetilskrivning på kontoerne	600,00 kr	
Driftstilskud fra kommunen	<u>5.000,00 kr</u>	<u>81.400,00 kr</u>
Anslået indtægt ialt		<u>=109.021,70 kr</u>

UDGIFTER:

Kontingenter til DSF, FR 1970, SU, EFSA	60.000,00 kr	
Møder og generalforsamling	2.000,00 kr	
NEPTUN-bladet, trykning	3.800,00 kr	
Porto ialt	4.500,00 kr	
Diverse kontorartikler	600,00 kr	
Telefongodtgørelser	600,00 kr	
Pokaler med gravering	1.300,00 kr	
Værktøj + materialer til lokalerne	4.000,00 kr	
Bladabonnementer til foreningen	800,00 kr	
Samlet bidrag til udsætningsformål	4.000,00 kr	
Kursusvirksomhed	3.000,00 kr	
Leje af videofilm + moviebox	<u>1.000,00 kr</u>	<u>85.600,00 kr</u>
Beløb til disposition		<u>=23.421,70 kr</u>

Kontingenter til LFF. NEPTUN er beregnet på grundlag af medlemstal senior 220, junior 56, passive 3.

=====

BESTYRELSEN

Efter generalforsamlingen d. 17/11-87 har foreningens bestyrelse konstitueret sig som følger:

Formand: Jørgen O. Rasmussen.

Næstformand(turtilmelding): Bjørn Sterup-Hansen.

Kasserer: Dane R. Henry.

Sekretær: Jens Østerby.

Bestyrelsesmedlem(miljø/vandpleje): Henrik Andersen.

Juniorleder: P. t. ingen.

Bestyrelsessuppl.: Thorkild Olsen.

Bestyrelsessuppl.: Ulf Hansen.

Revisorer: Gunnar Graf og Bjarne Larsen.

Repræsentant FR 1970: Ole B. Nielsen.

Repræsentant FR 1970: Claus Q. Jessen.

Ved generalforsamlingen blev årets pokaler uddelt som følger:

TORSKEPOKALEN: Per Baker, torsk 12,5 kg.

POKAL/ÆDELFISK: Per Raabo, havørred 9,2 kg.

FERSKVANDSPOKAL: Ole B. Nielsen, sandart 8,0 kg.

MEDEPOKALEN: Ole B. Nielsen, brasen 3,7 kg.

ERINDRINGSKRUS: Jan Wolf, torsk 18,5 kg.

POKAL "ÅRETS LYSTFISKER": Tage Morten Meincke.

Bestyrelsen skal hermed ønske tillykke med resultatet og sige "knæk og bræk" i den kommende sæson til alle medlemmer.

**KALENDEREN
HUSKE
KALENDEREN**



Søndag d. 15/2-87.

SU's ØRESUND CUP torskekonkurrence.
Helsingør Statshavn kl. 8-15.
Tilmelding på tlf. 02-730323.



Der vil foregå ombytning af SU-facilitetsnøgler vinteren 1987.
Medlemmer med SU-nøgle bedes da

indsende nøglen mærket med navn/adresse/forening
til: TONY G. NIELSEN, DANAS PLADS 12,
1915 FREDERIKSBERG C.

Den nye nøgle vil da blive tilsendt.



EM i havfiskeri afholdes i 1987 i Frankrig.

Nærmere oplysning hos Arne Jørgensen på
tlf. 01-304661.



**DANMARKS
SPORTSFISKERFORBUND**

Søndag d. 22/3-87. Kredsmeesterskab i havfiskeri.
Pris pr. hold: 750 kr.

Skriftlig tilmelding til Henning Jensen,
Teglvangen 11, 2630 Tåstrup. Senest d. 1/2-87.
Turbeløbet indbetales på giro nr. 2 02 31 05.

KØBENHAVNSKE SPORTS- OG LYSTFISKERFORENINGERS

SAMARBEJDSUDVALG



NEPTUN har via et antal nummerede fiskekort begrænset fiskeret i UTTERSLEV MOSE. Henvendelse om disse fiskekort sker til undertegnede formand. Der SKAL udfyldes fangstrapport for HVER fiskedag uanset resultatet. De på kortet trykte regler skal nøje overholdes. Misbrug og overtrædelse af reglerne medfører en bøde på 100 kr fra SU. Fangstrapporter skal indsendes til undertegnede.

Jørgen O. Rasmussen.

~~~~~

### Kort oversigt over SU-både og bestillingen.

- Farum sø: SU-båd nr.4-5-6-7-8-9 (Bådudlejningen).
- Bagsværd sø: SU-båd nr.1-2-3 (Aldershvile Pavil.).
- Esrum sø: SU-båd nr.10-11 (Sørup havn).
- Burre sø: SU-båd (ved Mørdrupgård).
- Tissø: SU-båd (ved Halleby å-udløbet).
- Tystrup-Bavelse sø: SU-båd (Regnstrupvej 32). Årer til båden ligger oppe på loftet i gavlen af ejendommen.

Der må IKKE fiskes om natten i Farum sø, Tissø og Esrum sø. Fra båd/Bagsværd sø må der KUN fiskes på denne sø og ikke i Lyngby sø.

Bådbestilling man.-fre. i forretningstiden hos Hvidovre Sport, tlf. 01-751315.



# VÆRD AT VIDE



H O V S A !!! Det var jo næppe sket, hvis de to havde haft en gennemgang af lidt elementært sikkerhed til søs. Skulle Du være blandt de medlemmer, som endnu ikke har haft dette sammen med motorbetjening, så aftal nærmere herom med Jørgen O. Rasmussen, tlf. 02-883377. Så er det klaret til forårssæsonen!

# Hvorfor ikke MEDE?

ONSDAG den 4. marts 1987 holder foreningen en "medeaften".

Her vil Thomas Vedel atter fortælle lidt om medefiskeri og grej hertil. Medefiskeri såvel på hyggeplan som på konkurrenceplan.

Der vil også denne aften blive vist nogle videofilm med medefiskeri som emne.

Det skulle altså blive en aften både for den mere erfarne og nybegynderen i mede.

Det er givet et felt, hvor også vore juniorer burde føle sig hjemme, og vi håber at denne aften vil øge interessen for netop denne gren af fiskeriet. Hvis dette bliver tilfældet, vil Thomas søge opstillet nogle medehold og give gode råd for træning til konkurrencefiskeri.

Endelig har foreningen jo også sin egen medepokal at dyste om internt. Vi skulle gerne lokke endnu flere frem med deres medefangster!

Så vel mødt d. 4/3-87 i lokale nr. 69!





# VI BYDER VELKOMMEN TIL

## SENIORER

- V. Rindom Thomsen
- Fl. R. Jørgensen
- Henrik Lindahl
- Leif Christensen
- Erik Smidt
- M. Ludvigsen
- Peter C. Lund
- Bo Tony Rasmussen
- Flemming Jensen
- Henrik Strange Hoffmeyer
- Boris Koppel
- Hans Kristian Frende

## JUNIORER

- Nicolai Konow
- Frederik Kaufmann
- Thomas Høi-Hansen
- Ulrik Thornit
- Nicolas Zangenberg

\*\*\*\*\*

# LITTERATURLISTEN

Foreningen abonnerer på diverse fiskeblade, og disse ligger i foreningslokalet til læsning der. Foreningen råder ligeledes over et antal bøger samme sted. Løse nr. af bladene indbindes. Lånebetingelserne for hjemmelån er at kun hele årgange indbundet samt bøger kan lånes hjem. Navn, titel, årgang, dato noteres på listen i lokalet og et hvert lån gøres så kort som vel muligt! Man bedes huske det er foreningens ejendom, tak!

Bestyrelsen.





Her i sæsonen for torsk kan det være rart også med en opskrift på en nem og delikat forret. Og her er "koldkogning" af fisk med saften af vissetropiske/subtropiske frugter velegnet. Disse frugter indeholder foruden syre nogle enzymer, som spalter fiskekødets proteinstof i en proces lig den, der sker når fisk udsættes for temperatur over 60 gr. Fisken bliver hvid i kødet som var den kogt på normal vis. Men frugtsaften giver så tilmed en meget delikat smag. Mest brugt er friskpresset citron eller lime:

### SYDAMERIKANSK CEVICHE

500 g ituskåret fiskefilet  
 2 dl citron og/eller limesaft,  
 nypresset (6-8 frugter).  
 1 tsk. salt, ½ tsk. peber  
 2 stærk tabasco.

Fisken kommes i en skål og saften hældes over sammen med krydderier. Skålen dækkes til og stilles i køleskab 4 timer. Vend fiskestykkerne en gang imellem. Når de er hvide som kogt fisk, er retten færdig.

Velbekomme!

J. O. R.





# POKALER VEDR.

TORSKEPOKALEN: En evigt vandrende pokal i rent sølv. Tildeles for den i årets løb størst fangede torsk på en af foreningen arrangeret tur. Den heldige fanger får sit navn indgraveret på pokalen og har da denne stående hjemme til næste pokalårs begyndelse. Modtager så et erindringskrus med håndmalet bomærke.

FERSKVANDSPOKAL (GEDDE, ABORRE, SANDART):

En evigt vandrende pokal i sølvplet. Tildeles for den enkeltfisk, der i årets løb har opnået højeste point efter et pointsystem, hvor GEDDE= 10,0 kg, ABORRE= 1,5 kg og SANDART= 7,0 kg alle er sat til 100 point.

Fangeren får sit navn indgraveret og har da pokalen stående hjemme til næste pokalårs start. Der gives erindrings-plakette her. Fangsten skal kunne dokumenteres for bestyrelsen enten ved forevisning og/eller vidne.

POKAL FOR ÆDELFISK (LAKSEFISK):

Pokal i rent sølv. Tildeles for den i årets løb størst fangede laksefisk fanget i Danmark.

Fisk fra Put and Take-vand eller dambrug er helt udelukket i konkurrencen.

Den heldige fanger får navn indgraveret på pokalen og da denne stående til næste pokalårs start.

Der gives erindrings-plakette her. Men erhverves denne pokal, er den dog en evigt vandrende pokal! Også her gælder, at fangsten skal kunne dokumenteres for bestyrelsen enten ved forevisning og/eller vidne.

POKAL FOR MEDEFISK, FERSKVAND:

En evigt vandrende pokal. Denne pokal er ny og tildeles for den største enkeltfisk i Danmark, beregnet efter et pointsystem. Blandt nedenfor anførte fiskearter skal fisken have opnået højeste point, idet de enkelte kg-angivelser = 100 point:

|             |         |
|-------------|---------|
| Brasen      | 3,00 kg |
| Flire       | 0,50 kg |
| Karpe       | 6,00 kg |
| Karusse     | 1,50 kg |
| Græskarpe   | 5,00 kg |
| Rimte       | 2,50 kg |
| Rudskalle   | 1,00 kg |
| Skalle      | 0,70 kg |
| Suder       | 2,00 kg |
| Ål          | 1,75 kg |
| Hork        | 0,30 kg |
| Strømskalle | 0,40 kg |
| Knude       | 2,50 kg |



Andre arter vil kunne komme til senere!

Der gives erindrings-plakette her. Fangerens navn indgraveres og vedkommende har da pokalen stående hjemme til næste pokalårs start. Fangsten skal også her kunne dokumenteres. Da medefisk jo i høj grad genudsættes, vil vidne og helst farvefoto være rimeligt.

For alle de omtalte pokaler gælder det, at pokalåret følger regnskabsåret (1/10 - 30/9). Pokalerne uddeles således på den årlige generalforsamling.

Det er en forudsætning, at alle fisk er fanget på sportslig vis.

I tilfælde af vægtlighed er linetykkelsen den afgørende. Er denne også ens, foretages lodtrækning.

Anmeldelsesfristen er for alle pokaler 1 måned.

Bestyrelsen.

# Fangstrapper

Så kom der gang i fangstrapperne med efteråret. OLE B. NIELSEN lagde dog ud allerede d. 23/8-86 hvor han fangede en BRASEN på 3,7 kg.

STEEN SØRENSEN fangede d. 1/10-86 en HAVØRRED på 6,5 kg, 83 cm i Esrum å. D. 13/10-86 var han på stedet igen, og det blev til en STEELHEAD på 2,0 kg, 53 cm.

På foreningsturen til Esrum å d. 1/11-86 fangede HENRIK MORTENSEN en HAVØRRED på 5,6 kg, 79 cm.

Og så har OLE B. NIELSEN vist flaget igen! D. 9/11-86 fangede han en GEDDE på 11,2 kg og 105 cm.

Er det mon det nye pokalårs bud på ferskvandspokalen?

Der er da noget at leve op til!



HAVØRRED 6,5 kg, 83 cm.

Her er endnu en god model på en Esum å-ørred, når denne er i bedste huld. Henrik Mortensen måtte klare fight/landing helt alene. Der var nemlig igen hjælp at råbe op så langt øjet rakte! Så der var sved på panden og hjertebanken! Det kan da kaldes en kanonstart på det nye pokalår! Redaktionen ønsker tillykke.



HAVØRRED 5,6 kg, . 79 cm.



GEDDE 11,2 kg, 105 cm.



BRASEN 3,7 kg.

Praksis viser med al tydelighed, at en gentagelse af ORDENSREGLEMENTET for klublokalet er helt på sin plads. Rengøring efter brug af værktøj lader stadig noget tilbage at ønske!!! Der SKAL fejles HVER GANG og støvsugeren bruges efter slibning af kork!!! Værktøj SKAL lægges på plads efter brug!!! ALLE, juniorer som seniorer, ordner efter sig. At man skal nå tog/bus, er ikke undskyldning for at løbe fra uorden!!!

Må vi bede om, at nedenstående reglement følges, T A K !!!

## Ordensreglement

for

LOKALE nr. 73 og 69.

# OBS!

OPHOLD i lokalet sker i GOD RO og ORDEN.

Den tilstedeværende leders anvisninger skal følges.

### OPRYDNING og RENGØRING:

Den til enhver tid ansvarlige leder drager omsorg for at arbejdsborde og gulvet fejles rent samt at brugt værktøj lægges på plads igen ved hver aftens slutning.

### STOLENE:

Der må IKKE VIPPES på de i lokalet værende stole. Værn om inventaret, tak!

### AFLÅSNING:

Når lokalet forlades, skal lyset være slukket, døren låst og vinduet lukket. Nøglen må ALDRIG blive siddende i låsen, selv ikke i nok så kort tid (pas på tyveri). Nøglen skal altid være i den ansvarlige leders varetægt.

### LÅN af nøgle:

Kan kun ske efter særlig aftale med foreningens formand, tlf. 02 - 88 33 77.

# GRINE - BIDDET

