

# NEPTUN BLADET

---



## VINDERNE VED ÅRETS TORSKETUR

---

Lystfisker Foreningen NEPTUN

Lyngby - Taarbæk

---



NR. 1 februar 2004  
36. Argang

---

## PRAKTISKE OPLYSNINGER

## BESTYRELSE:

Formand:	Steen Brynov Snebærvænget 11, 2830 Virum,	e-mail	45 85 92 12 brynov@tdcads1.dk
Næstformand:	Leif Holmskov Kulsviervænget 9, 2800 Lyngby,	e-mail	45 87 98 89 holmskov@tdcads1.dk
Kasserer:	Dane R. Henry Valdemarskrogen 26, 2860 Søborg	e-mail	39 69 85 69 sommerbo@mail.dk
Bestyrelsesmdl: sekretær	Frank Lyngge Larsen Østerbrogade 165 <sup>1TH</sup> , 2100 Kbh. Ø,	e-mail	39 27 30 48 fl165jd@post.tele.dk
Bestyrelsesmdl:	Søren Axelsen Lundtoftevej 268 B, 2800 Lyngby,	e-mail	45 93 08 94 soeren.axelsen@get2net.dk
Bestyrelsesmdl:	Jan B. Nielsen Vibevænget 30, 2880 Bagsværd,	e-mail	44 44 18 30 janogbirgit@hjemmefra.dk
Juniorleder	Lasse Steril Næstvedgade 14, 2100 København Ø		20 70 19 74

**Klublokaler:** Ungdomslokalerne på Fuglsangsskolen, Lokaler Nr. 69 og 73  
Askevænget 10, 2830 Virum

**Hjemmeside:** [www.lystfiskerforeningen-neptun.dk](http://www.lystfiskerforeningen-neptun.dk)

**e-mail adresse:** [neptun@fiskeringen.dk](mailto:neptun@fiskeringen.dk)

**Turtilmeldinger:** Jan B. Nielsen mellem 18:00 og 20:00 ( se ovenfor )

**Aftaler om lån af motorer:** Jørgen O. Rasmussen, 45 88 33 77 mellem 09:00 og 20:00

**Girokonto:** Lystfiskerforeningen NEPTUN 3 06 27 16

Valdemarskrogen 26, 2860 Søborg

**Næste Nummer:** juli 2004

**Bidrag til Bladet:** Bidrag til Frank Lyngge Larsen og gerne på diskette eller som e-mail

**Fangstrapporter:** Formanden eller Næstformanden

Ansvarshavende redaktør Steen Brynov. Layout: Frank Lyngge Larsen  
Bladet udkommer normalt 4-5 gange om året i et oplag på ca. 250 stykker



## LYSTFISKERFORENINGEN NEPTUN

**NEPTUN er en forening af alle interesserede lystfiskere, som ved en organisation ønsker at fremme deres fælles interesse. Foreningen søger gennem denne organisation først og fremmest at værne om vore vande, samtidigt med at vi ønsker at fremme vores fælles hobby, vores fælles ønsker og vores fælles mål.**

**Foreningen er åben for alle uanset køn og nationalitet fra alderen 10 til du ikke orker mere.**

**Nuværende kontingent:**

<b>Seniorer:</b>	<b>600 kr pr. Ar</b>
<b>Juniorer</b>	<b>260 kr pr. Ar</b>
<b>Familier</b>	<b>870 kr pr. Ar</b>

## **MEDDELELSER FRA BESTYRELSEN**

### **OMBYTNING AF FISKERINGSNØGLER**

( se også "FISKERINGEN" Nr. 4 vinter 2003 )

Fiskeringen har på repræsentantskabsmødet vedtaget at udskifte de gamle fiskeringsnøgler, der har været i omløb i 30 år. Baggrunden herfor er naturligvis, at der har været en del misbrug, og at dette i stort omfang kan stoppes på denne måde.

Fra første februar virker de gamle nøgler ikke mere.

NEPTUN har vedtaget at ombytte de gamle nøgler for medlemmerne direkte med en ny nøgle uden beregning indtil den 31'te marts 2004. Nøglerne ombyttes kun dog ved et personligt fremmøde til et af onsdagsmøderne.

Derefter kan de gamle nøgler ikke længere godtgøres, og prisen for en ny nøgle, som er den eneste der duer, vil være 50 kr, samme pris som NEPTUN giver for den hos FISKERINGEN.

## **ARRAGEMENT I KLUBLOKALET**

### **Megaørreder på New Zealands sydø.**

Vi har været så heldige at fået den kendte globetrotter og lystfiskerskribent Claus Quist Jessen til at komme og give et lysbilledeforedrag om megaørreder på New Zealands sydø. På sin hjemmeside skriver Claus om foredraget : Tempererede regnskove, gletschere, bjerge, floder og en masse smukke ørreder i et univers hentet fra Tolkienes "Ringenes Herre"

Som appetitvækker besøg Claus's hjemmeside. [www.cqj.dk](http://www.cqj.dk)

Så husk at sætte kryds i kalenderen **Onsdag d. 25-02.04. kl.19.00**



**Ørredopgang i Blykøbbe å på Bornholm**

## **Kvitteringer for fisketegn – nye muligheder**

*af Informationsmedarbejder Morten Hansen, Fiskeridirektoratet*

Nye måder at købe fisketegn på betyder, at vi accepterer nye former for kvittering for, at du har købt fisketegn. Interessant er først og fremmest home-banking. Problemet har været, at det ikke er alle systemer, som giver mulighed for at udskrive en kvittering for, at pengene er overført.

Derfor accepterer fiskerikontrolløremne nu også andre former for sikker dokumentation, som fx kontoudtog eller kopi af dem, med fiskerens navn og adresse. Det kan også være print af kvitteringer for, at betalingen er overført, sammen med indbetalingskort og PBS-meddelelser. Det skal stå tydeligt på kvitteringen, at beløbet er indbetalt. Desuden skal indbetalerens (og her skal det være brugerens) fulde navn og adresse fremgå.

Fiskeridirektoratets informationsmateriale om lyst- og fritidsfiskeri er de girokort, vi sender ud, og som ligger på posthuse og biblioteker, og pjecen *Lyst og fritidsfiskere – fiskepleje og fiskeriregler*. Her står der faktisk en opfordring til ikke at bruge home-banking på grund af problemerne med kvitteringer. Men det er tiden løbet fra, og derfor accepterer vi nu de andre former for kvitteringer.

I øvrigt ser vi sammen med de forskellige fiskeriorganisationer på mulighederne for at gøre administrationen af fisketegnet endnu mere brugervenlig. Interessen samler sig især om adgang til at købe fisketegn på Internettet. Og der skal selvfølgelig findes en løsning på kvitteringsspørgsmålet, når en sådan ordning bliver sat i gang.

Selve reglerne om, hvad der er gyldigt fisketegn står i §§ 9 og 11 "Lystfiskerbekendtgørelsen" (*Bek. nr. 991 af 14. december 1999 om rekreativt fiskeri salt- og ferskvand samt redskabsfiskeri mv. i ferskvand*).

Gyldigt *lystfiskertegn* er:

- Giroindbetalingskort med postvæsenets eller et pengeinstituts kvittering for, at beløbet for 12 måneder, 1 uge eller 1 dag er betalt, når kvitteringen også indeholder indehaveren af lystfiskertegnets for- og efternavn samt adresse.
- Kvittering for betalt lystfiskertegn fra et udsalgssted.
- Bevis udstedt af Fiskeridirektoratet.

Gyldigt *fritidsfiskertegn* er:

- Giroindbetalingskort for 12 måneder med fiskerinummer og med postvæsenets eller et pengeinstituts kvittering for, at beløbet er betalt, når kvitteringen også indeholder fritidsfiskerens for- og efternavn samt adresse.
- Bevis udstedt af Fiskeridirektoratet.

Hvis du har spørgsmål, kan du kontakte Stig Prüssing i Fiskeridirektoratet, tlf. 3396 3000, [spr@fd.dk](mailto:spr@fd.dk) eller en af fiskeriinspektoraternes afdelingskontorer, se nærmere på [www.fd.dk](http://www.fd.dk) hvor der er flere informationer om lyst- og fritidsfiskeri.

## NYTÅRSTUR 2003

### Stjernetur



Så har vi igen afholdt vores årlige Nytårstur på Øresund, også i år var det en stjernetur. Det vil sige at der var et Ambassadør 7000 til det heldige/dygtige medlem der fangede den største torsk.

Desværre lykkedes det ikke rigtigt at få gang i stortorskene, men jeg er sikker på at det var en dejlig tur. Per B. Nielsen og formand, Steen Brynov fangede de 2 største torsk. De vejede begge 2.0 kg. så vinderen blev udpeget ved lodtrækning.

Den glade vinder blev Formanden, der med det samme besluttede at præmien skulle gå videre til vores fladfiskekonkurrence, flot gestus af Steen.

Der blev i alt fanget 15 torsk hvoraf de 7 var meget små. Vores kasserer Dane Henry mistede en meget stor fisk fordi Skipper ikke gad bakke båden så linen blev holdt fri af skruen, synd.

## BORNHOLM 2004

Ulf havde med hjælp af Tommy og Jesper fra Bornholm arrangeret en fantastisk tur for os.

En stor tak til Tommy og Jesper og deres familier som behandlede os som om vi havde kendt hinanden i mange år, håber at vi kan gentage succesen til næste år.

Vores fangst var ikke noget at prale med, det blev dog til 11 fisk på land, hvor af de 4 var blankfisk, med en over målet. De 7 andre var alle farvede fiske der stadig var mærkede af strabadserne med at videreføre slægten.



***Sneede det?***





## POKALJAGTEN 2003/2004

### TORSKEPOKALEN

Henning Jensen ( 18-1-2004 )

Torsk

6.5 kg

43 point

**NB! Som I kan se er der plads til mange flere fangstrapporter!!!!!!**

**FANGSTRAPPORT**  
**LYSTFISKERFORENINGEN "NEPTUN"**  
(Benyt venligst blokbogstaver)

FANGET AF: \_\_\_\_\_ (underskrift)

ADRESSE: \_\_\_\_\_

BY OG POSTNUMMER: \_\_\_\_\_ TLF: \_\_\_\_\_

FANGSTDATO: \_\_\_\_\_

FISKEART: \_\_\_\_\_ VÆGT (KG): \_\_\_\_\_ LÆNGDE: \_\_\_\_\_ CM

FANGSTPLADS: \_\_\_\_\_ LAND: \_\_\_\_\_

FANGSTMETODE: \_\_\_\_\_

VIDNE: \_\_\_\_\_ UNDERSKRIFT: \_\_\_\_\_

En detaljeret fangstbeskrivelse eventuelt på bagsiden:

.....klip.....

**FANGSTRAPPORT**  
**LYSTFISKERFORENINGEN "NEPTUN"**  
(Benyt venligst blokbogstaver)

FANGET AF: \_\_\_\_\_ (underskrift)

ADRESSE: \_\_\_\_\_

BY OG POSTNUMMER: \_\_\_\_\_ TLF: \_\_\_\_\_

FANGSTDATO: \_\_\_\_\_

FISKEART: \_\_\_\_\_ VÆGT (KG): \_\_\_\_\_ LÆNGDE: \_\_\_\_\_ CM

FANGSTPLADS: \_\_\_\_\_ LAND: \_\_\_\_\_

FANGSTMETODE: \_\_\_\_\_

VIDNE: \_\_\_\_\_ UNDERSKRIFT: \_\_\_\_\_

En detaljeret fangstbeskrivelse eventuelt på bagsiden:

**FANGSTRAPPORT**

**LYSTFISKERFORENINGEN "NEPTUN"**

(Benyt venligst blokbogstaver)

FANGET AF: \_\_\_\_\_ (underskrift)

ADRESSE: \_\_\_\_\_

BY OG POSTNUMMER: \_\_\_\_\_ TLF: \_\_\_\_\_

FANGSDATO: \_\_\_\_\_

FISKEART: \_\_\_\_\_ VÆGT (KG): \_\_\_\_\_ LÆNGDE: \_\_\_\_\_ CM

FANGSTPLADS: \_\_\_\_\_ LAND: \_\_\_\_\_

FANGSTMETODE: \_\_\_\_\_

VIDNE: \_\_\_\_\_ UNDERSKRIFT: \_\_\_\_\_

En detaljeret fangstbeskrivelse eventuelt på bagsiden:

.....klip.....

**FANGSTRAPPORT****LYSTFISKERFORENINGEN "NEPTUN"**

(Benyt venligst blokbogstaver)

FANGET AF: \_\_\_\_\_ (underskrift)

ADRESSE: \_\_\_\_\_

BY OG POSTNUMMER: \_\_\_\_\_ TLF: \_\_\_\_\_

FANGSDATO: \_\_\_\_\_

FISKEART: \_\_\_\_\_ VÆGT (KG): \_\_\_\_\_ LÆNGDE: \_\_\_\_\_ CM

FANGSTPLADS: \_\_\_\_\_ LAND: \_\_\_\_\_

FANGSTMETODE: \_\_\_\_\_

VIDNE: \_\_\_\_\_ UNDERSKRIFT: \_\_\_\_\_

En detaljeret fangstbeskrivelse eventuelt på bagsiden:

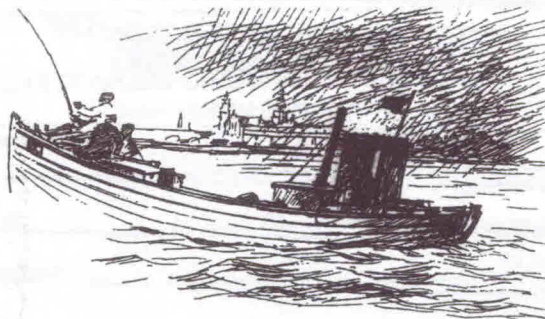

## FISKETURE PÅ ØRESUND 2004

Jan B. Nielsen, som arrangerer turene, kan træffes på telefon 44 44 18 30 mellem klokken 18 og 20.

### Torsk/bule tur ( 6. pladser )

Søndag d. 14 Marts 2004 Kl. 07.00 til 12.00 Fra Helsingør, med JAWS.

### Fladfisketur. Stjerne tur ( hele båden )

Onsdag d. 19 Maj 2004 Kl. 17.00 til 22.00 Fra Vedbæk, med JAWS.

### Torsk/Sild. ( 6. pladser )

Søndag d. 19 September 2004 Kl. 07.00 til 12.00. Fra Vedbæk, med JAWS.

### Silde tur. Stjerne tur ( hele båden )

Søndag d. 3 Oktober 2004 Kl. 07.00 til 12.00. Fra Vedbæk, med JAWS.

### Torsk/sild. ( 6 pladser )

Søndag d. 14 November 2004 Kl. 07.00 til 12.00. Fra Vedbæk, med JAWS.

### Nytårs tur, Stjerne tur (hele båden )

Tirsdag d. 28 December 2004 Kl. 07.00 til 12.00. Fra Helsingør, med JAWS.

*Turleder afgør på denne tur, om det er bule- eller driv-fiskeri alt efter forholdende på dagen.*

### Stjernetur

Der vil blive en virkelig fin præmie til det største eksemplar af den fisk som er temaet for turen, for eksempel på fladfisketuren er det kun fladfisk der er med i konkurrencen.

Gæster kan ikke deltage i konkurrencen.

## REGLER VEDRØRENDE NEPTUN'S KLUBTURE

Al tilmelding til : Bestyrelsesmedlem Jan B. Nielsen fra 18:00 til 20:00.  
Telefon 44 44 18 30.

### UDDRAG AF NEPTUN'S VEDTÆGTER

#### GENERELT

- 9.1 På alle af foreningen arrangerede fællesture m.v. skal af bestyrelsen være udpeget en turleder, der kan udpeges blandt samtlige foreningens medlemmer med mere end eet års medlemsanciennitet. Turlederen drager omsorg for, at turen afvikles i god ro og orden, ligesom turlederen er pligtig at påse, at alle sikkerhedsbestemmelser og regler vedrørende det pågældende arrangement tilgodeses og overholdes. Overtrædelser, misligholdelser eller vægringer overfor turlederens dispositioner skal uopholdeligt meddeles bestyrelsen.
- 9.2 Ønske om deltagelse i foreningens fællesture m.m. er økonomisk bindende, såfremt afmelding ikke har fundet sted mindst FEM dage før det pågældende arrangements afvikling. Dog er akutte sygdomstilfælde og dermed beslægtede forhold altid at betragte som rettidig afmelding.

#### DELTAGELSE PÅ FÆLLESTURENE AF PERSONER, DER IKKE ER MEDLEM AF NEPTUN

NEPTUN's medlemmer kan tilmelde venner og familie til fællesturene 8 dage før turen finder sted, hvis der er ledige pladser.

## VINTERPROGRAM FOR 2004

Alle mødeaftener er om onsdagen.

**Mødested:** Lokalerne nr. 69 og 73, Askevænget 10, 2830 Virum.

De anførte mødedage er fælles for både Seniorer og juniorer.

**Mødetid alle dage fra klokken 19 til klokken 22.**

Specialarrangementer kan indpasses efter medlemsønsker på andre ugedage ved henvendelse til foreningsformanden.

Eventuelle særlige junioraktiviteter i lokale nr. 73 vil blive meddelt ved sæsonstart og på mødeaftenerne i løbet af sæsonen.

Al pirkestøbning, grejfremstilling, fluebinding, boiliesfremstilling foregår i lokale nr. 73 (værkstedlokalet).

Al film, foredrag, møder litteraturlæsning foregår i vort lokale nr. 69 (klublokalet).

**Ret til ændringer i det trykte program forbeholdes.**

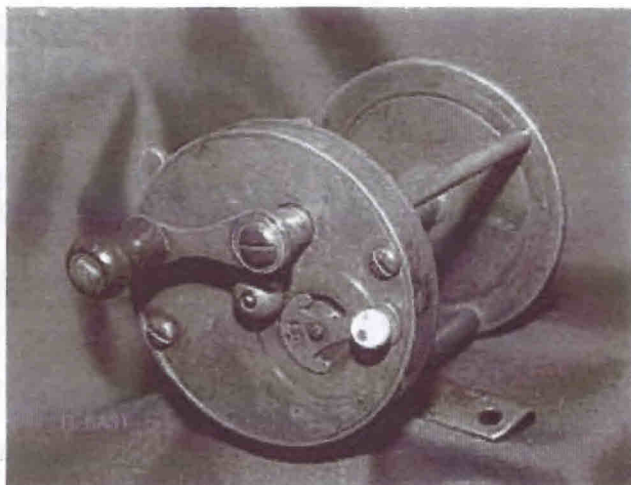



**FRA ÅRETS TORSKETUR**

## NEPTUN's Pokaler

### Torskepokalen

Vandrepokal i rent sølv. Tildeles for størst fangede torsk på en af foreningen arrangeret tur. Fangeren får sit navn indgraveret i pokalen og har da pokalen hjemme til næste pokalårs afslutning, hvor man så modtager et krus med håndmalet bomærke.

### Saltvandspokalen

En evigt vandrende pokal. Den tildeles for den enkeltfisk, der i årets løb har opnået de højeste point efter følgende pointskala, hvor nedennævnte pointtal for de forskellige fiskearter er sat til 100 point. Pointene udregnes derefter proportionalt.

Berggylte	1,25 kg	Brosme	3,0 kg
Havkat	4,0 kg	Pighvar	3,0 kg
Hornfisk	1,1 kg	Rødspætte	1,75 kg
Hvilling	1,0 kg	Rødtunge	0,4 kg
Ising	0,5 kg	Rødfisk	1,0 kg
Kuller	3,0 kg	Sej	6,0 kg
Kulmule	4,5 kg	Sild	0,6 kg
Lange	12,0 kg	Skrubbe	1,2 kg
Lubbe	4,0 kg	Torsk	15,0 kg
Makrel	1,5 kg	Tunge	0,8 kg
Multe	3,0 kg		

Fangeren får sit navn indgraveret og har pokalen til næste pokalårs afslutning, samtidigt udleveres der en erindrings plakette til eje.

### Ferskvandspokalen

Vandrepokal i sølvplet som tildeles for den gedde, sandart eller aborre fra dansk fiskevand, der i årets løb har opnået det højeste antal point efter den efterfølgende pointskala, hvor nedennævnte pointtal for de forskellige fisk er sat til 100 point. Pointene udregnes derefter proportional.

Gedde	8,0 kg	Aborre	1,4 kg
Sandart	6,5 kg		

Fangeren får sit navn indgraveret i pokalen og har denne til næste pokalårs afslutning, samtidigt udleveres der en erindrings plakette til eje.



## ***Pokal for ædelfisk***

Vandrepokal i rent sølv, som tildeles den som i **Danmark** har fanget den enkelte fisk, som har givet flest point. Fisken skal være fanget i åer, søer eller på kyst, som man kan betragte som de naturlige tilholdssteder for fisken (altså ikke *Put & Take*).

Pokalen tildeles den, der i årets løb har opnået det højeste antal point efter den efterfølgende pointskala, hvor nedennævnte pointtal for de forskellige fisk er sat til 100 point. Pointene udregnes derefter proportionalt.

Bækørred	1,0 kg	Kildeørred	1,0 kg
Laks	8,0 kg	Havørred	5,0 kg
Søørred	3,5 kg	Regnbueørred	3,0 kg

Fangeren får sit navn indgraveret i pokalen og har denne stående til næste pokalårs afslutning. Samtidigt udleveres der en erindrings plakette til eje.

## ***Put & Take pokalen***

En vandrepokal der gives til den, der har fanget den mest pointgivende fisk i **et dansk** Put & Take vand.

Nedennævnte pointtal for de forskellige fisk er sat til 100 point. Pointene udregnes derefter proportionalt.

Bækørred	2,0 kg	Kildeørred	2,0 kg
Regnbueørred	6,0 kg		

Fangeren får sit navn indgraveret i pokalen og har denne stående til næste pokalårs afslutning. Samtidigt udleveres en erindrings plakette til eje.

## ***Mede pokalen***

En vandrepokal i sølvplet der gives til den fanger af en enkelt fisk fanget i Danmark, som opnår de højeste pointtal.

Nedennævnte pointtal for de forskellige fisk er sat til 100 point. Pointene udregnes derefter proportionalt.

Brasen	3,50 kg	Græskarpe	6,50 kg
Knude	3,00 kg	Karpe	8,0 kg
Karusse	1,50 kg	Rimte	2,50 kg
Rudskalle	1,00 kg	Skalle	0,70 kg

Suder	2,75 kg	Al	1,50 kg
-------	---------	----	---------

Da medefisk i høj grad genudsættes, vil vidne og helst farvefoto være rimeligt. Fangeren får sit navn indgraveret i pokalen og har denne stående til næste pokalårs afslutning. Samtidigt udleveres en erindrings plakette til eje.

### ***Klubmesterskabs pokalen***

En vandrepokal i sølvplet der gives til den all-round fisker, som samlet - d.v.s hvor summen af en saltvandsfisk og en ferskvandsfisk - opnår det højeste pointtal.

Nedennævnte pointtal for de forskellige fisk er sat til 100 point. Pointene udregnes derefter proportionalt. Fiskene skal fanges i både ferskvand og saltvand, men en og kun en af hver af de nedennævnte arter gælder ved den endelige pointudregning.

#### **Ferskvand**

Aborre	1,40 kg
Bækørred	1,50 kg
Gedde	8,00 kg
Havørred	5,00 kg
Karpe	8,00 kg
P & T ørred	6,00 kg
Sandart	6,50 kg
Suder	2,75 kg

#### **Saltvand**

Havørred, båd	5,00 kg
Havørred, kyst	5,00 kg
Hornfisk	1,10 kg
Ising	0,50 kg
Makrel	1,50 kg
Rødspætte	1,75 kg
Skrubbe	1,20 kg
Torsk	15,00 kg

### ***Trolling Pokalen***

En vandrepokal i sølvplet der gives til den fanger af en enkelt fisk fanget i Danmark, som opnår de højeste pointtal.

Samme pointtal, som er benyttet ved pokalen for ædelfisk, skal benyttes for de fisk, der giver 100 point. Pointene udregnes derefter proportionalt.

### ***Pokal for "Arets lystfisker"***

Denne pokal i tin tildeles det medlem af foreningen, som ved en særlig indsats i ord eller gerning har gjort sig fortjent til denne hæder. Motiverede forslag bør sendes til bestyrelsen i god tid således, at denne har det bedst mulige grundlag for uddelingen.

Fangeren får sit navn indgraveret i pokalen og har denne stående til næste pokalårs afslutning.

## Regler vedrørende uddeling af pokaler

Det er en forudsætning, at alle fisk er fangede under forhold og med grejer, som kun dækkes af de moralbegreber, der gælder for sports- og lystfiskeri.

Fangsterne skal kunne dokumenteres overfor bestyrelsen ved vidne, ved forevisning eller ved et billede. Anmeldelsesfristen for alle pokaler er 1 måned fra fangstdato.

Ved pointlighed i en klasse (pokal) vinder den fisk, der var fanget med den tyndeste line. Er også disse liner lige tykke foretages lodtrækning.

Pokalåret begynder 1. oktober og afsluttes det efterfølgende år d. 30. september. Pokalerne uddeles på den ordinære årlige generalforsamling.



03109 KHC 661097 000 0  
HENNING LOESCH 0  
NØDDEHØJ 16 0  
ØVERØD 0  
2840 HOLTE 2840 0113/25 1 9  
2



**VINTERSTEMNING FRA BORNHOLM JANUAR 2004**